

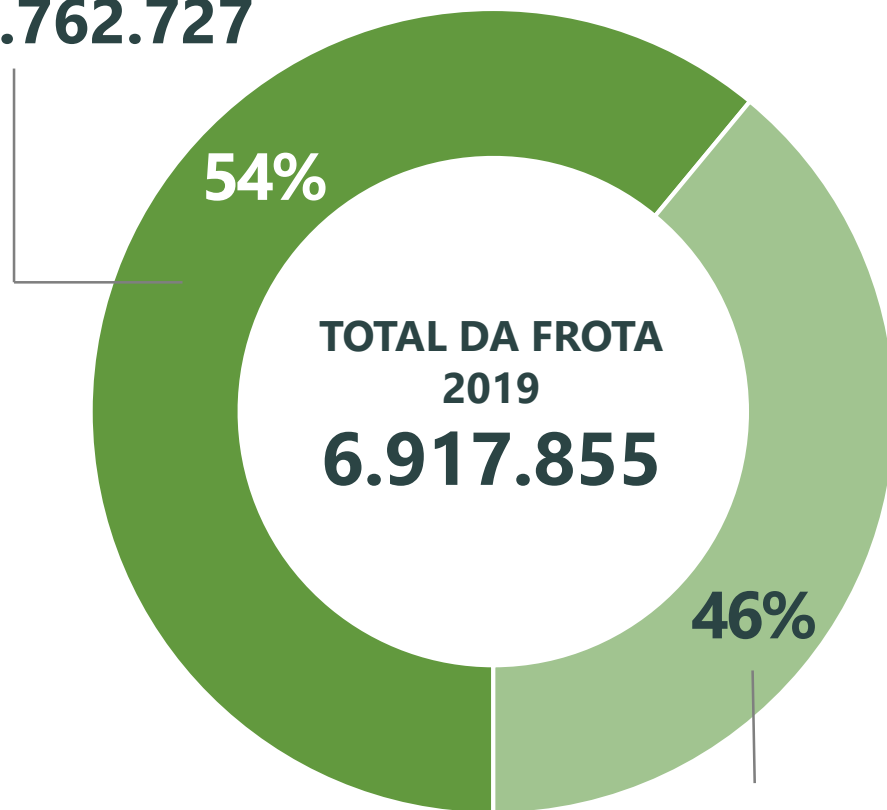

IPVA 2020

GOV
RS
NOVAS FAÇANHAS
NA FAZENDA

VEÍCULOS TRIBUTÁVEIS
3.762.727



VEÍCULOS ISENTOS
3.155.128

PRINCIPAIS DESONERAÇÕES

Veículos com mais de 20 anos	2.502.889
Valor Inferior a 4 UPF	494.408
Veículo Oficial	41.173
Pessoa com Deficiência	20.033
Táxi	12.755
Ônibus	6.722
Transporte Escolar	2.322
Instituições Sociais	2.996
Templos	2.071
Sindicatos Trabalhistas	674
Táxi-Lotação	460



TRIBUTAÇÃO - ALÍQUOTAS

IPVA 2020



3%

AUTOMÓVEIS E CAMIONETES



2%

MOTOCICLETAS



1%

**CAMINHÕES, ÔNIBUS, MICRO-ÔNIBUS E
AUTOMÓVEIS E CAMIONETES PARA LOCAÇÃO**



VEÍCULOS
NOVOS



VALOR DA NOTA FISCAL

VEÍCULOS
USADOS



PESQUISA FIPE / MÉDIA DO MERCADO

-2,4%

REDUÇÃO MÉDIA NO VALOR DO IMPOSTO PARA 2019

VARIAÇÕES POR GRUPO

Grupo A - Automóveis	-2,6%
Grupo B - Camionetes e Utilitários	-2,9%
Grupo C - Caminhões	-1,5%
Grupo D - Ônibus e Micro-Ônibus	-2,9%
Grupo E - Motos e Similares	-1,4%
Grupo F - Motor-Casa	-3,1%



COMPARATIVO DE VALOR

IPVA 2020

ANO	MARCA	VALOR IPVA 2018	VALOR IPVA 2019	VARIAÇÃO
2018	CHEVROLET/ONIX 10MT JOYE	R\$1.113,00	R\$1.097,10	-1,43%
2018	I/CHEV TRACKER PREMIER	R\$2.682,30	R\$2.588,40	-3,50%
2018	FORD/KA SE 1.0 HA C	R\$1.228,50	R\$1.183,50	-3,66%
2018	HONDA/NXR160 BROS ESDD	R\$216,00	R\$216,60	0,28%
2018	TOYOTA/COROLLA XEI20FLEX	R\$2.750,40	R\$2.626,80	-4,49%
2018	HYUNDAI/HB20 1.0M UNIQUE	R\$1.212,00	R\$1.218,00	0,50%
2018	CHEV/PRISMA 1.4MT LT	R\$1.493,10	R\$1.454,70	-2,57%
2018	VW/FOX CONNECT MB	R\$1.345,20	R\$1.334,70	-0,78%
2018	VW/NOVA SAVEIRO RB MBVS	R\$1.216,20	R\$1.121,40	-7,79%
2018	FIAT/MOBI LIKE	R\$1.005,30	R\$990,30	-1,49%
2018	JEEP/COMPASS LONGITUDE F	R\$3.270,60	R\$3.196,50	-2,27%
2018	FIAT/TORO FREEDOM AT	R\$2.371,80	R\$2.276,10	-4,03%



DESCONTO DO **BOM MOTORISTA**

Conforme o período sem infrações cometidas no trânsito

Período sem Multa	Desconto
01/11/18 a 31/10/19	5%
01/11/17 a 31/10/19	10%
01/11/16 a 31/10/19	15%

DESCONTO DO **BOM CIDADÃO**



Conforme a participação no Programa Nota Fiscal Gaúcha

Nº de Notas	Desconto
51 a 99	1%
100 a 149	3%
150 ou mais	5%

Os **descontos de Bom Motorista e Bom Cidadão** podem ser acumulados e **são válidos** apenas **para pagamentos de IPVA antecipados ou em dia**, ou seja, conforme calendário de vencimento por placas.



DESCONTOS - ESTATÍSTICAS

IPVA 2020

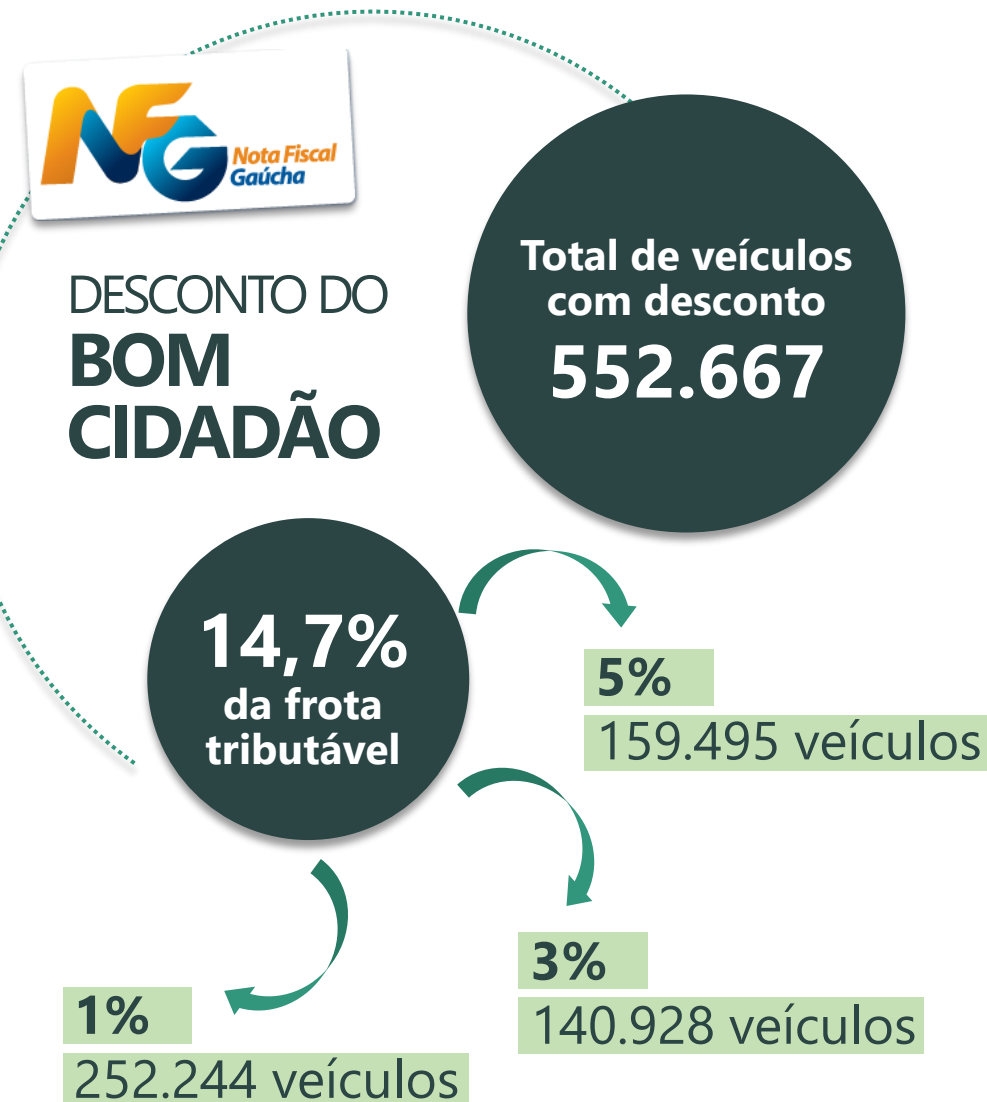
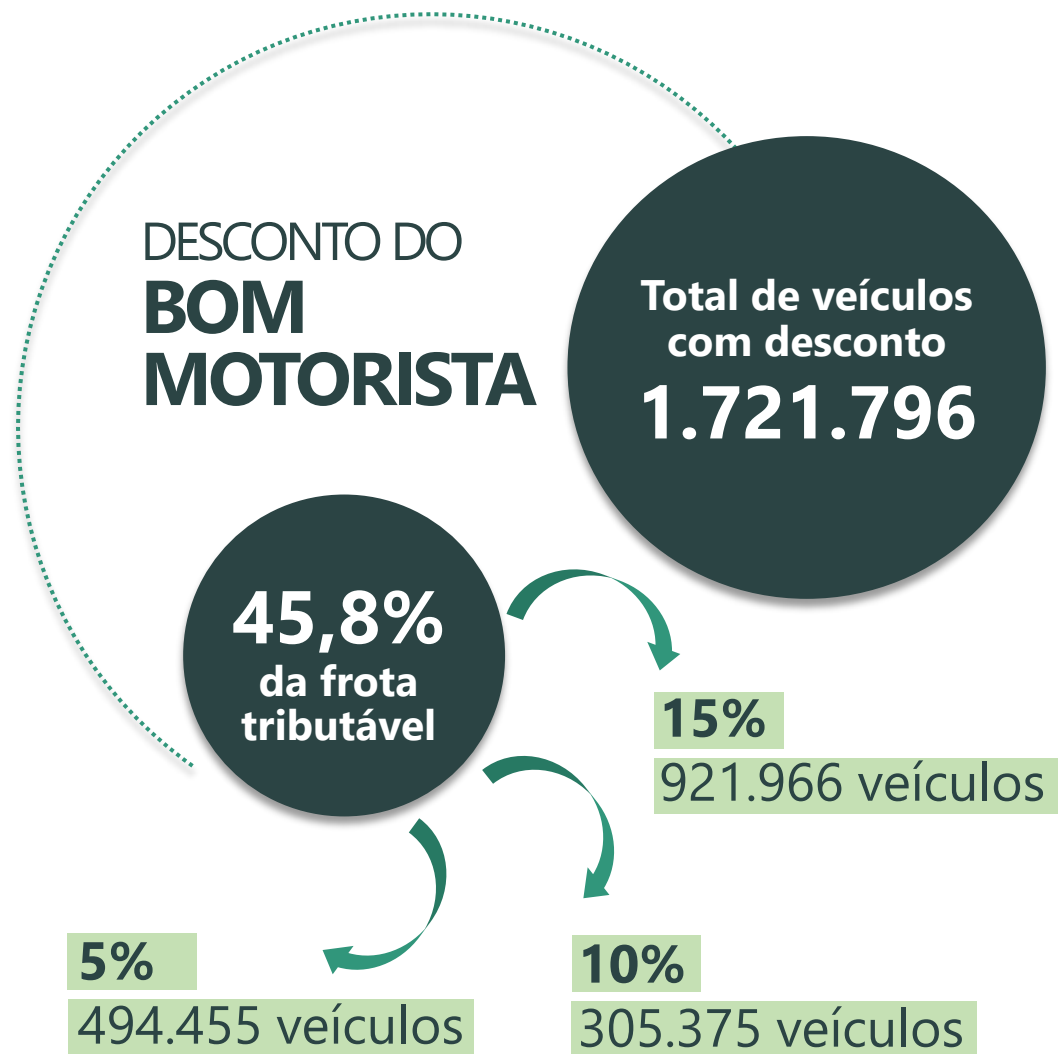

DESCONTOS PARA ANTECIPAÇÃO

IPVA 2020

DESCONTO PARA PAGAMENTO ANTECIPADO

Conforme o período de quitação do tributo:

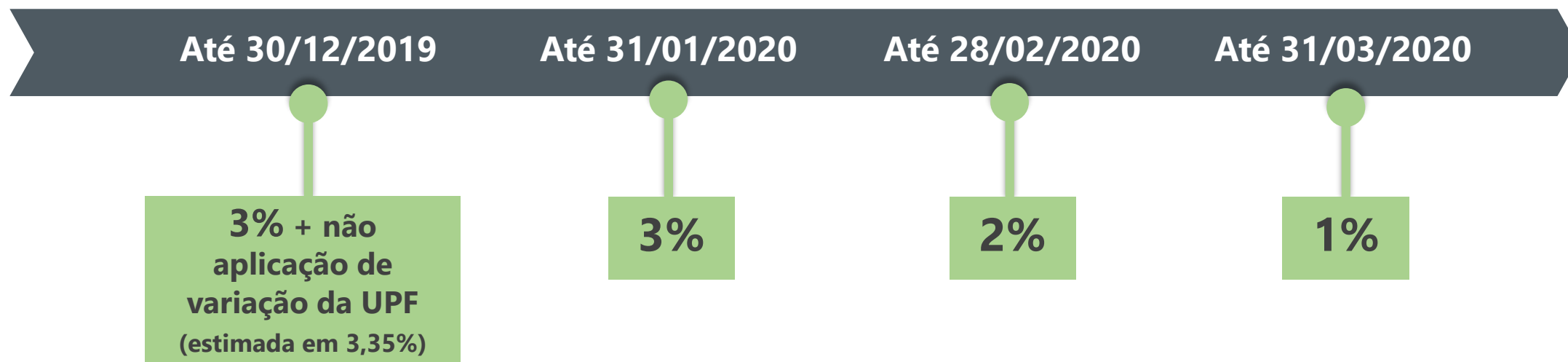

DESCONTOS MÁXIMOS

IPVA 2020

Pagamento até
30/12/2019

Antecipação
3% + UPF/RS

Máximo pessoa jurídica
6,14%

Máximo pessoa física

24,92%

Pagamento até
31/01/2020

Antecipação
3%

Máximo pessoa jurídica
3%

Máximo pessoa física

22,40%

Pagamento até
28/02/2020

Antecipação
2%

Máximo pessoa jurídica
2%

Máximo pessoa física

21,60%

Pagamento até
31/03/2020

Antecipação
1%

Máximo pessoa jurídica
1%

Máximo pessoa física

20,80%



VENCIMENTO CONFORME FINAL DA PLACA

IPVA 2020



01/04/2020



15/04/2020



03/04/2020



17/04/2020



06/04/2020



22/04/2020



08/04/2020



24/04/2020



13/04/2020



27/04/2020



QUANDO? A partir de 17 de dezembro de 2019

ONDE?

BANRISUL: agência, ponto de atendimento e internet

BRADESCO: agência, ponto de atendimento e internet

SANTANDER: agência, ponto de atendimento e internet

BANCO SICREDI: agência, ponto de atendimento e internet

CAIXA: agências lotéricas

BANCO DO BRASIL: débito em conta, via terminais ou internet; Banco Postal

COMO?

APRESENTANDO **CERTIFICADO DE REGISTRO E LICENCIAMENTO DO VEÍCULO (CRLV). JUNTAMENTE COM O IPVA, É POSSÍVEL PAGAR TAXA DE LICENCIAMENTO E MULTAS.**



TOTAL DE ARRECADAÇÃO ESTIMADA
R\$ 3,100 BILHÕES

ESTIMATIVA ATÉ 30/12/2019
R\$ 850 MILHÕES

VALOR MÉDIO DO IPVA 2020
R\$ 758,76

A arrecadação do IPVA é dividida de maneira automática:



+ INFORMAÇÕES

IPVA 2020

www.ipva.rs.gov.br

Para consultar valores é necessário informar a placa e o RENAVAM

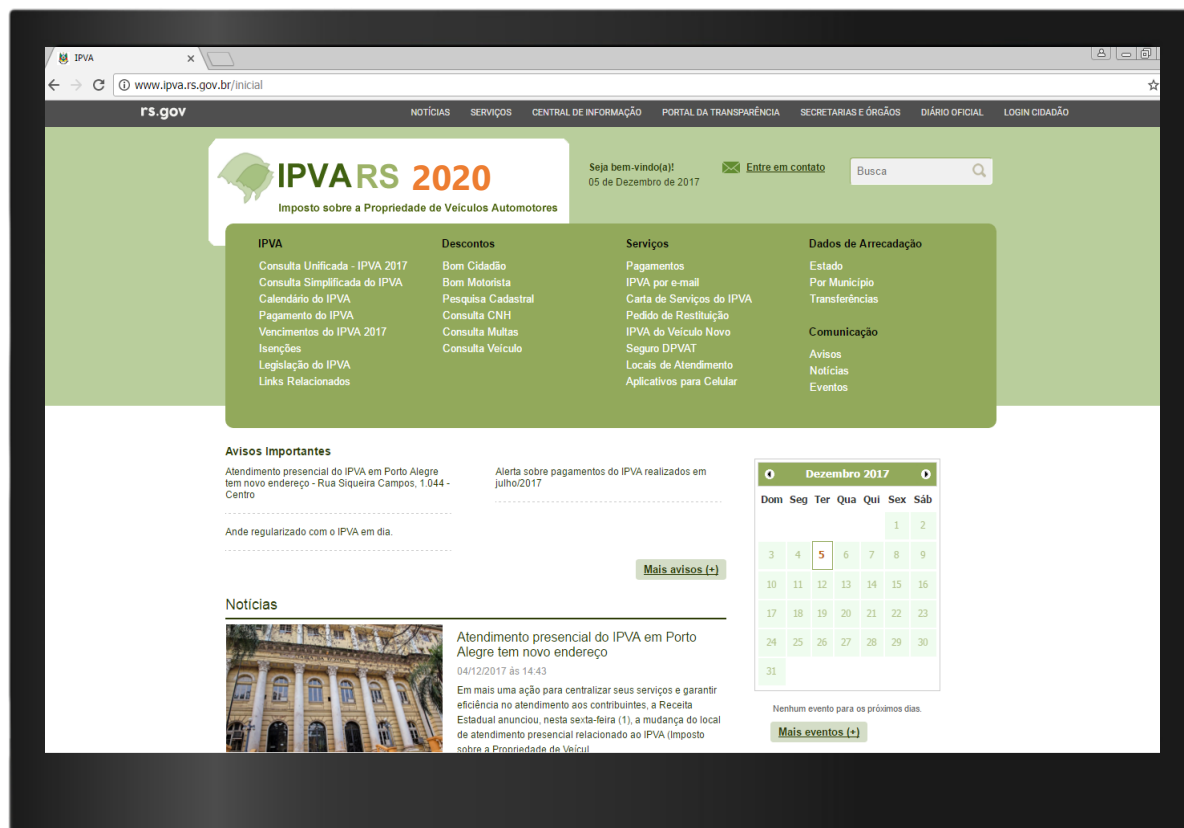

APP IPVA RS

Para consultar valores é necessário informar a placa e o RENAVAM



Disponível na App Store e Google Play



Consultas e dúvidas, acesse:

www.ipva.rs.gov.br

