



## Resultados do PIB Trimestral do Rio Grande do Sul – 4.º trimestre de 2024

### Trimestre sobre o trimestre imediatamente anterior

O Produto Interno Bruto (PIB) do Rio Grande do Sul do quarto trimestre de 2024, comparado ao **trimestre imediatamente anterior (com ajuste sazonal)**, apresentou variação em volume de 1,0% (Gráfico 1). Entre as grandes atividades, a agropecuária sofreu retração de 4,9%, enquanto a indústria cresceu 0,7%, e os serviços, 1,1%. No Brasil, o PIB do quarto trimestre apresentou resultado positivo (0,2%), com crescimento de 0,3% na indústria, 0,1% nos serviços e queda de 2,3% na agropecuária.

Gráfico 1

Taxas de crescimento (com ajuste sazonal) do Produto Interno Bruto (PIB) e do Valor Adicionado Bruto (VAB), total e por atividades, do Rio Grande do Sul e do Brasil — 4.º trim./2024/3.º trim./2024

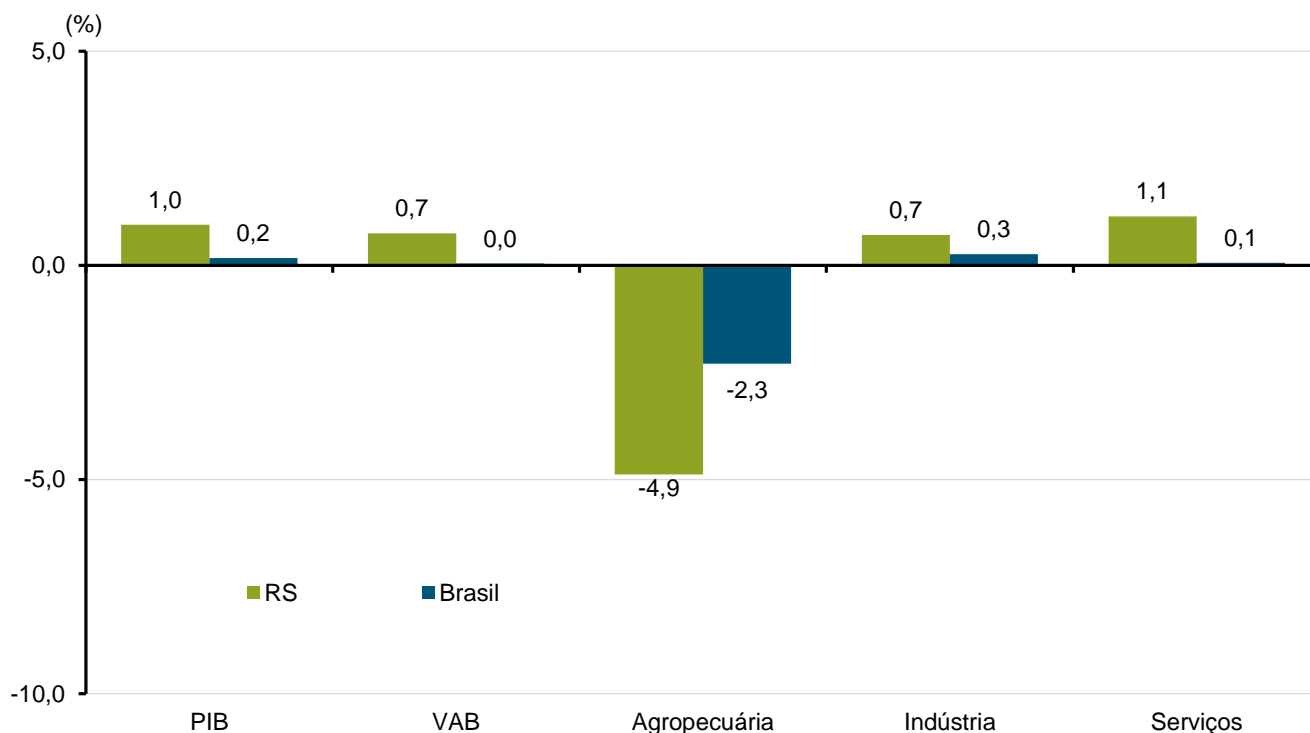

Fonte: SPGG-RS/DEE.  
Sistema de Contas Nacionais Trimestrais (IBGE, 2025a).

Na indústria, todas as atividades apresentaram resultado positivo, com crescimento de 0,9% na transformação, 2,5% na construção, 1,0% na atividade de eletricidade e gás, água, esgoto e limpeza urbana e 0,8% na extrativa.

O setor de serviços apresentou, na maioria de suas atividades, desempenho positivo, com destaque para comércio (2,4%) e transporte, armazenagem em correio (3,2%). Também houve crescimento nas atividades imobiliárias (0,7%), na intermediação financeira e seguros (0,5%) e em outros serviços (0,4%). Por outro lado, a atividade de administração, educação e saúde públicas apresentou estabilidade, enquanto os serviços de informação recuaram 0,8%.



Tabela 1

Taxas de crescimento (com ajuste sazonal) do Produto Interno Bruto (PIB) e do Valor Adicionado Bruto (VAB), total e por atividades econômicas, do Rio Grande do Sul e do Brasil — 4.º trim./2024/3.º trim./2024

(%)

ATIVIDADES ECONÔMICAS	RS	BRASIL
<b>PIB</b> .....	1,0	0,2
Valor Adicionado Bruto .....	0,7	0,0
Agropecuária .....	-4,9	-2,3
Indústria .....	0,7	0,3
Indústria extrativa mineral .....	0,8	0,7
Indústria de transformação .....	0,9	0,8
Eletricidade e gás, água, esgoto e limpeza urbana .....	1,0	-1,2
Construção .....	2,5	2,5
Serviços .....	1,1	0,1
Comércio .....	2,4	0,3
Transportes, armazenagem e correio .....	3,2	0,4
Serviços de informação .....	-0,8	-0,4
Intermediação financeira e seguros .....	0,5	-0,3
Atividades imobiliárias .....	0,7	0,1
Outros serviços .....	0,4	-0,1
Administração, educação e saúde públicas .....	0,0	0,0

Fonte: SPGG-RS/DEE.  
Sistema de Contas Nacionais Trimestrais (IBGE, 2025a).

## Trimestre sobre o mesmo trimestre do ano anterior

No quarto trimestre de 2024, **contra igual trimestre do ano anterior**, o PIB do Rio Grande do Sul apresentou crescimento de 4,4% (Gráfico 2). O Valor Adicionado Bruto (VAB) e os impostos sobre produtos elevaram-se 4,6% e 2,9% respectivamente. No Brasil, o PIB no quarto trimestre cresceu 3,6%, com variação de 3,3% do VAB e de 6,1% dos impostos sobre produtos.

Gráfico 2

Taxas de crescimento do Produto Interno Bruto (PIB), dos impostos e do Valor Adicionado Bruto (VAB), total e por atividades, do Rio Grande do Sul e do Brasil — 4.º trim./2024/4.º trim./2023

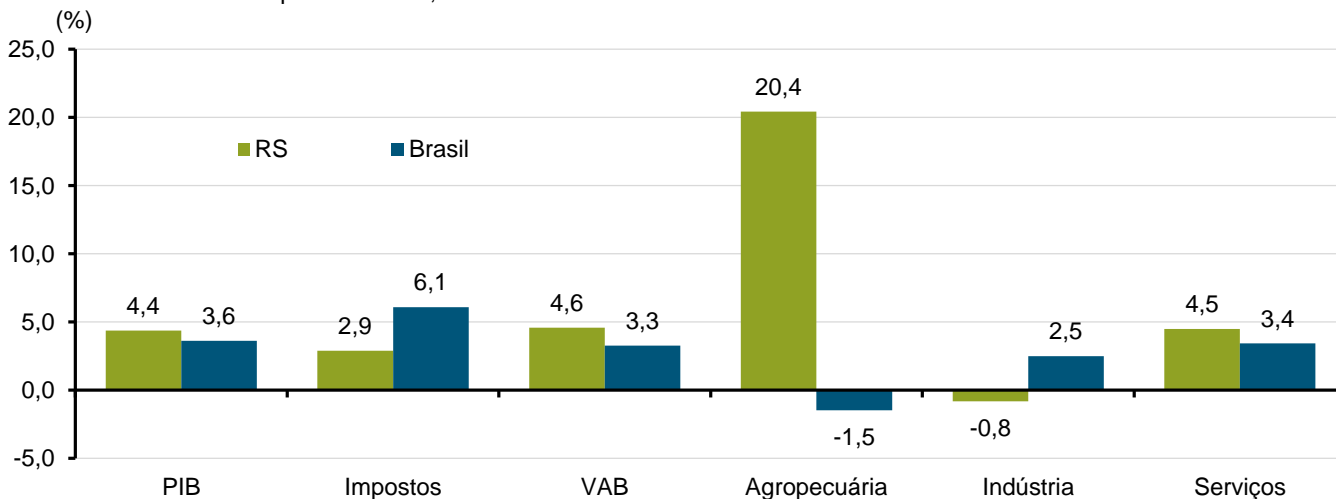

Fonte: SPGG-RS/DEE.  
Sistema de Contas Nacionais Trimestrais (IBGE, 2025a).



Entre as atividades, a agropecuária teve expansão de 20,4%, causada, principalmente, pelo avanço na produção de trigo. Na indústria, houve retração de 0,8%, explicada pelos desempenhos negativos da transformação (-0,4%) e da atividade de eletricidade e gás, água, esgoto e limpeza urbana (-10,4%). Por outro lado, houve crescimento de 5,7% na construção e de 4,0% na extrativa. Nos serviços, houve aumento em todas as atividades, com destaque para comércio (11,3%), transporte, armazenagem e correio (7,5%), outros serviços (3,5%) e atividades de intermediação financeira e seguros (2,9%). No Brasil, a agropecuária apresentou queda de 1,5% no trimestre, enquanto a indústria teve apresentação elevação de crescimento de 2,5%, e os serviços, de 3,4%.

Tabela 2

Taxas de crescimento do Produto Interno Bruto (PIB), dos impostos e do Valor Adicionado Bruto (VAB), total e por atividades econômicas, do Rio Grande do Sul e do Brasil — 4.º trim./2024/4.º trim./2023

(%)

ATIVIDADES	RS	BRASIL
<b>PIB</b> .....	4,4	3,6
Impostos.....	2,9	6,1
Valor Adicionado Bruto .....	4,6	3,3
Agropecuária .....	20,4	-1,5
Indústria .....	-0,8	2,5
Indústria extrativa mineral .....	4,0	-3,6
Indústria de transformação .....	-0,4	5,3
Eletricidade e gás, água, esgoto e limpeza urbana .....	-10,4	-3,5
Construção .....	5,7	5,1
Serviços .....	4,5	3,4
Comércio .....	11,3	4,7
Transportes, armazenagem e correio .....	7,5	3,9
Serviços de informação .....	2,5	6,2
Intermediação financeira e seguros .....	2,9	2,0
Atividades imobiliárias .....	1,7	2,6
Outros serviços .....	3,5	4,5
Administração, educação e saúde públicas .....	0,5	1,7

Fonte: SPGG-RS/DEE.

Sistema de Contas Nacionais Trimestrais (IBGE, 2025a).

## Taxa acumulada no ano

Em 2024, o PIB registrou crescimento de 4,9% em relação ao ano anterior (Gráfico 3), com aumento de 5,1% do VAB e de 3,8% dos impostos sobre produtos. Por atividade, ocorreu expansão da agropecuária (35,0%) e dos serviços (3,5%), enquanto a indústria registrou queda de 0,4%. No Brasil, a elevação do PIB foi de 3,4%, com variação de 3,1% do VAB e de 5,5% dos impostos. A agropecuária teve queda de 3,2%, enquanto a indústria e os serviços apresentaram expansão de 3,3% e 3,7% respectivamente.



Gráfico 3

Taxas de crescimento acumuladas no ano do Produto Interno Bruto (PIB), dos impostos e do Valor Adicionado Bruto (VAB), total e por atividades, do Rio Grande do Sul e do Brasil — 2024/2023

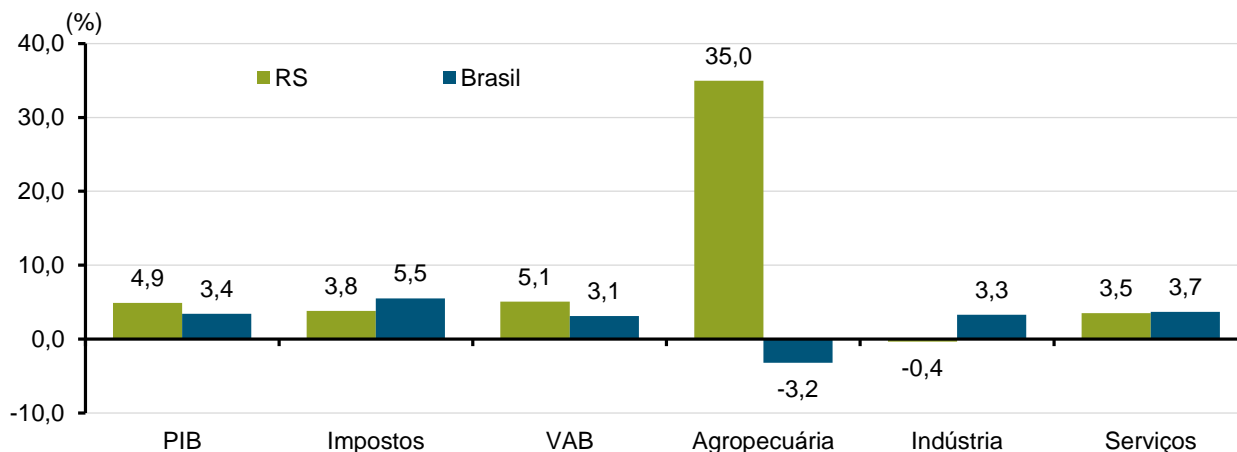

Fonte: SPGG-RS/DEE.  
Sistema de Contas Nacionais Trimestrais (IBGE, 2025a).

## Destaques setoriais do ano

Em 2024, na comparação com o ano anterior, 11 das 12 atividades econômicas da Tabela 3 apresentaram crescimento. A única exceção foi a indústria de transformação, que registrou queda e impactou negativamente o desempenho da indústria.

Tabela 3

Taxa de crescimento do Produto Interno Bruto (PIB), dos impostos e do Valor Adicionado Bruto (VAB), total e por atividades econômicas, do Rio Grande do Sul e do Brasil — 2024/2023

ATIVIDADES	RS	BRASIL
<b>PIB</b> .....	4,9	3,4
Impostos .....	3,8	5,5
Valor Adicionado Bruto .....	5,1	3,1
Agropecuária .....	35,0	-3,2
Indústria .....	-0,4	3,3
Indústria extrativa mineral .....	3,0	0,5
Indústria de transformação .....	-2,5	3,8
Eletricidade e gás, água, esgoto e limpeza urbana .....	11,5	3,6
Construção .....	3,5	4,3
Serviços .....	3,5	3,7
Comércio .....	7,1	3,8
Transportes, armazenagem e correio .....	3,6	1,9
Serviços de informação .....	3,8	6,2
Intermediação financeira e seguros .....	1,9	3,7
Atividades imobiliárias .....	1,3	3,3
Outros serviços .....	4,6	5,3
Administração, educação e saúde públicas .....	0,4	1,8

Fonte: SPGG-RS/DEE.  
Sistema de Contas Nacionais Trimestrais (IBGE, 2025a).



## Agropecuária

Em 2024, a produção agropecuária apresentou crescimento de 35,0%, impulsionada pela elevação da produção agrícola após a estiagem de 2023. Entre as principais culturas, os maiores acréscimos ocorreram nas produções de soja (43,8%), trigo (41,2%) e milho (13,9%). A quantidade produzida de arroz avançou apenas 0,3%, enquanto as produções de fumo e uva apresentaram recuos de 3,9% e 24,2% respectivamente (Tabela 4).

Tabela 4

Quantidades produzidas em 2024 e taxas de crescimento da produção, da área e da produtividade em relação a 2023 dos principais produtos agrícolas do Rio Grande do Sul

PRODUTOS	SAFRA 2024 (t)	VARIAÇÃO 2024/2023 (%)		
		Produção	Área	Produtividade
Soja .....	18.252.278	43,8	1,0	42,4
Arroz .....	7.128.908	0,3	7,6	-6,8
Milho .....	4.509.897	13,9	-1,7	15,9
Trigo .....	3.700.521	41,2	-11,6	59,7
Uva .....	686.360	-24,2	1,5	-25,3
Fumo .....	286.923	-3,9	2,6	-6,3

Fonte: Levantamento Sistemático da Produção Agrícola (IBGE, 2025b).

## Indústria

Em 2024, a indústria gaúcha registrou queda, influenciada pelo recuo de 2,5% da indústria de transformação, a única atividade da indústria total com desempenho negativo no ano. Em contrapartida, houve crescimento da indústria extrativa (3,0%), da construção (3,5%) e da atividade de eletricidade e gás, água, esgoto e limpeza urbana (11,5%). No Brasil, todas as atividades industriais cresceram, com destaque para as expansões de 3,8% na transformação, 4,3% na construção e 3,6% na atividade de eletricidade, água, gás e limpeza urbana.

Na indústria de transformação, o desempenho negativo foi provocado, principalmente, pela retração na atividade de fabricação de máquinas e equipamentos, que apresentou queda de 18,8%, seguida por fabricação de bebidas (-13,2%), veículos, reboques e carrocerias (-3,2%), produtos alimentícios (-1,6%), e produtos do fumo (-5,6%). Dentre as atividades que apresentaram desempenho positivo, destaque para as de fabricação de produtos derivados do petróleo e biocombustível (16,8%), móveis (11,0%) e celulose, papel e produtos de papel (6,3%).



Tabela 5

Taxas de crescimento acumulado no ano das atividades industriais do  
Rio Grande do Sul — 2024/2023

ATIVIDADES INDUSTRIAIS	TAXAS (%)
Produtos derivados do petróleo e biocombustíveis .....	16,8
Móveis .....	11,0
Celulose, papel e produtos de papel .....	6,3
Couros e artefatos de couro, artigos para viagem e calçados .....	4,2
Metalurgia .....	16,4
Produtos de borracha e de material plástico .....	3,1
Produtos de minerais não metálicos .....	1,1
Produtos químicos .....	-1,2
Produtos de metal, exceto máquinas e equipamentos .....	-1,5
Produtos do fumo .....	-5,6
Produtos alimentícios .....	-1,6
Veículos automotores, reboques e carrocerias .....	-3,2
Bebidas .....	-13,2
Máquinas e equipamentos .....	-18,8

Fonte: Pesquisa Industrial Mensal (IBGE, 2025c).

## Serviços

No setor de serviços, todas as atividades registraram desempenho positivo em 2024, com destaque para os aumentos em comércio (7,1%), outros serviços (4,6%), serviços de informação (3,8%) e transporte, armazenagem e correio (3,6%).

No comércio, houve crescimento em quase todas as atividades, com destaque para os avanços nas vendas de hipermercados, supermercados, produtos alimentícios, bebidas e fumo (11,4%), comércio de veículos (10,7%), artigos farmacêuticos, médicos, ortopédicos, de perfumaria e cosméticos (10,8%), material de construção (9,5%) e moveis e eletrodomésticos (13,4%). Apenas duas atividades apresentaram recuo no período: combustíveis e lubrificantes (-0,3%) e livros, jornais, revistas e papelaria (-9,5%).

Tabela 6

Taxas de crescimento acumulado no ano do volume de vendas das  
atividades comerciais do Rio Grande do Sul — 2024/2023

ATIVIDADES	TAXAS (%)
Hipermercados, supermercados, produtos alimentícios, bebidas e fumo ...	11,4
Comércio de veículos .....	10,7
Artigos farmacêuticos, médicos, ortopédicos, de perfumaria e cosméticos	10,8
Material de construção .....	9,5
Móveis e eletrodomésticos .....	13,4
Tecidos, vestuário e calçados .....	6,5
Outros artigos de uso pessoal e doméstico .....	3,6
Equipamentos e materiais para escritório, informática e comunicação .....	12,7
Livros, jornais, revistas e papelaria .....	-9,5
Combustíveis e lubrificantes .....	-0,3

Fonte: Pesquisa Mensal do Comércio (IBGE, 2025d).

Departamento Estadual de Trânsito/Levantamentos Estatísticos (Rio Grande do Sul, 2025).



## PIB nominal e PIB *per capita*

Em 2024, o Produto Interno Bruto do Rio Grande do Sul atingiu R\$ 706,818 bilhões, representando 6,02% do PIB nacional. O PIB *per capita* do Estado foi de R\$ 62.941, registrando uma variação real de 4,8% em relação a 2023. Em comparação com o PIB *per capita* do Brasil, de R\$ 55.247, o do Estado foi 13,9% superior em 2024.

## Referências

IBGE. **Sistema de Contas Nacionais Trimestrais — SCNT**. Rio de Janeiro: IBGE, 2025a. Disponível em: <https://www.ibge.gov.br/estatisticas/economicas/contas-nacionais/9300-contas-nacionais-trimestrais.html>. Acesso em: 1 mar. 2025.

IBGE. **Sistema IBGE de Recuperação Automática**: Levantamento Sistemático da Produção Agrícola. Rio de Janeiro: IBGE, 2025b. Disponível em: <https://sidra.ibge.gov.br/pesquisa/lspa/tabelas>. Acesso em: 1 mar. 2025.

IBGE. **Sistema IBGE de Recuperação Automática**: Pesquisa Industrial Mensal - Produção Física. Rio de Janeiro: IBGE, 2025c. Disponível em: <https://sidra.ibge.gov.br/pesquisa/pim-pf-regional/tabelas>. Acesso em: 1 mar. 2025.

IBGE. **Sistema IBGE de Recuperação Automática**: Pesquisa Mensal do Comércio. Rio de Janeiro: IBGE, 2025d. Disponível em: <https://sidra.ibge.gov.br/pesquisa/pmc/tabelas>. Acesso em: 1 mar. 2025.

RIO GRANDE DO SUL. Departamento Estadual de Trânsito. **Levantamentos estatísticos**. Porto Alegre: Detran-RS, 2025. Disponível em: <https://www.detran.rs.gov.br/dados-rs>. Acesso em: 1 mar. 2025.

