

Modelo de 

# DISTANCIAMENTO CONTROLADO

RIO GRANDE DO SUL

[distanciamentocontrolado.rs.gov.br](https://distanciamentocontrolado.rs.gov.br)

[rs.gov.br](https://rs.gov.br)

  
NOVAS FAÇANHAS  
NO PLANEJAMENTO,  
ORÇAMENTO E GESTÃO  
NA SAÚDE

# CONJUNTURA DA PANDEMIA

## COMPORTAMENTO DOS INDICADORES



# **Comportamento Recente das Hospitalizações em Leito Clínico e UTI - RS**

# Crescimento recente e períodos anteriores

Atualizado em  
05/03/2021 7h

## Total de Confirmados e Suspeitos em Leitos Clínicos e UTI

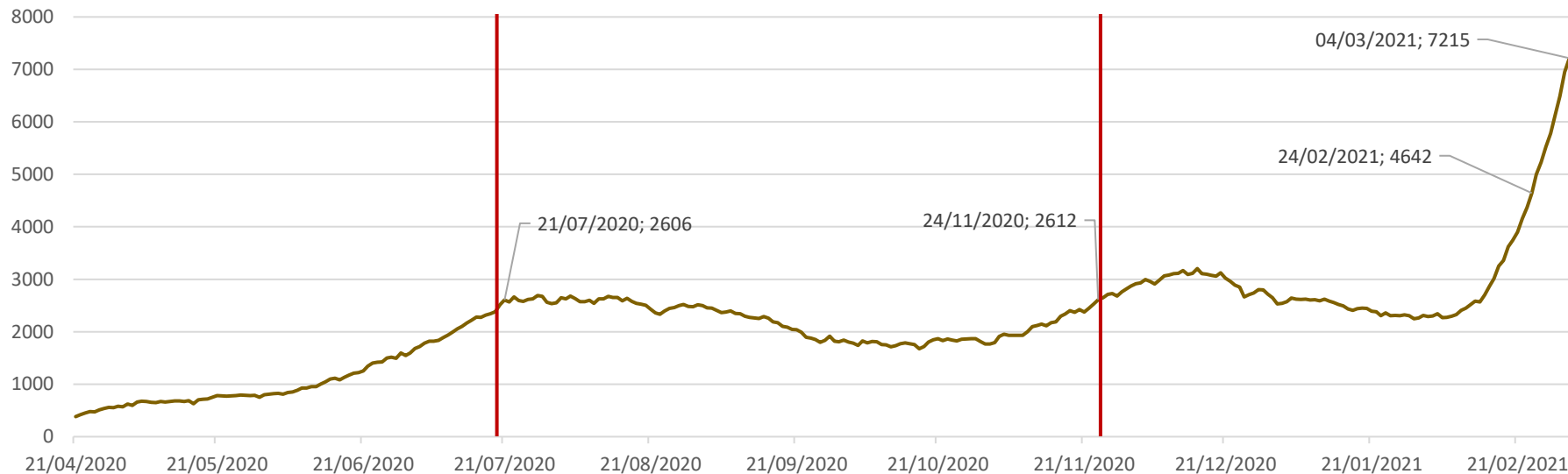

Somando o total de pacientes confirmados e suspeitos em Leitos Clínicos e UTI, percebe-se que estamos com **mais do que o dobro dos internados dos picos anteriores.**

Média Móvel de 5 dias centralizada da variação diária do total de Confirmados e Suspeitos em Leitos Clínicos e UTI

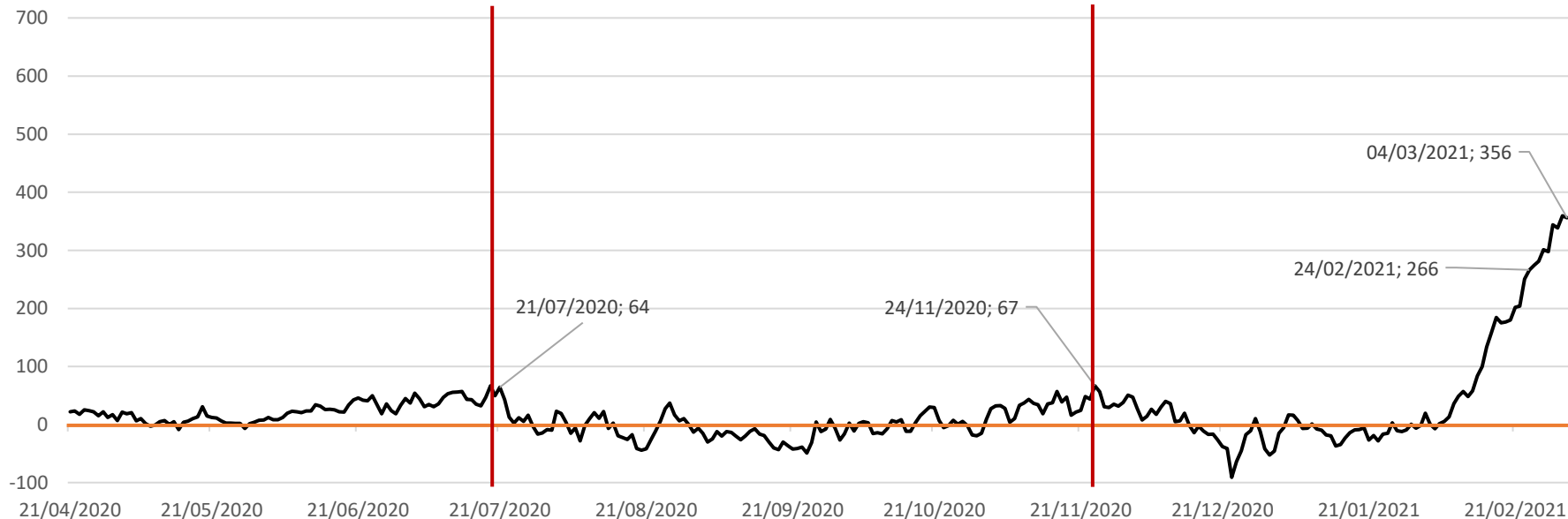

Considerando a **variação diária de internados**, que representa o saldo líquido de pacientes que entraram e saíram das internações, calculada como média móvel de 5 dias centralizada, nota-se que o aumento recente é **muito superior às maiores variações registradas até o momento**.

# Crescimento recente e períodos anteriores

Atualizado em  
05/03/2021 7h

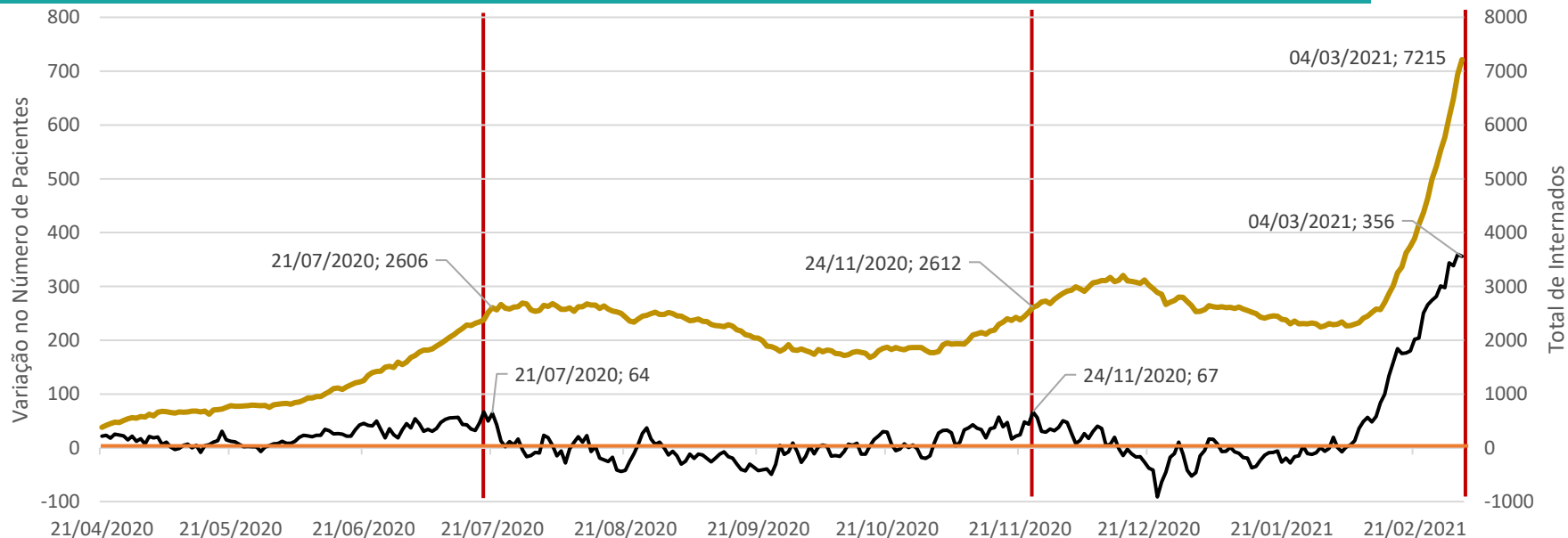

— Média Móvel da Variação Diária de Internados

— Total de Confirmados e Suspeitos em Leitos Clínicos e UTI

Atualização: 03/03/2021, 22h.

**Chegamos ao nível mais alto de internados combinado com uma velocidade mais de 5 vezes superior à maior registrada até o momento.**

# Crescimento recente e períodos anteriores

Atualizado em  
05/03/2021 7h

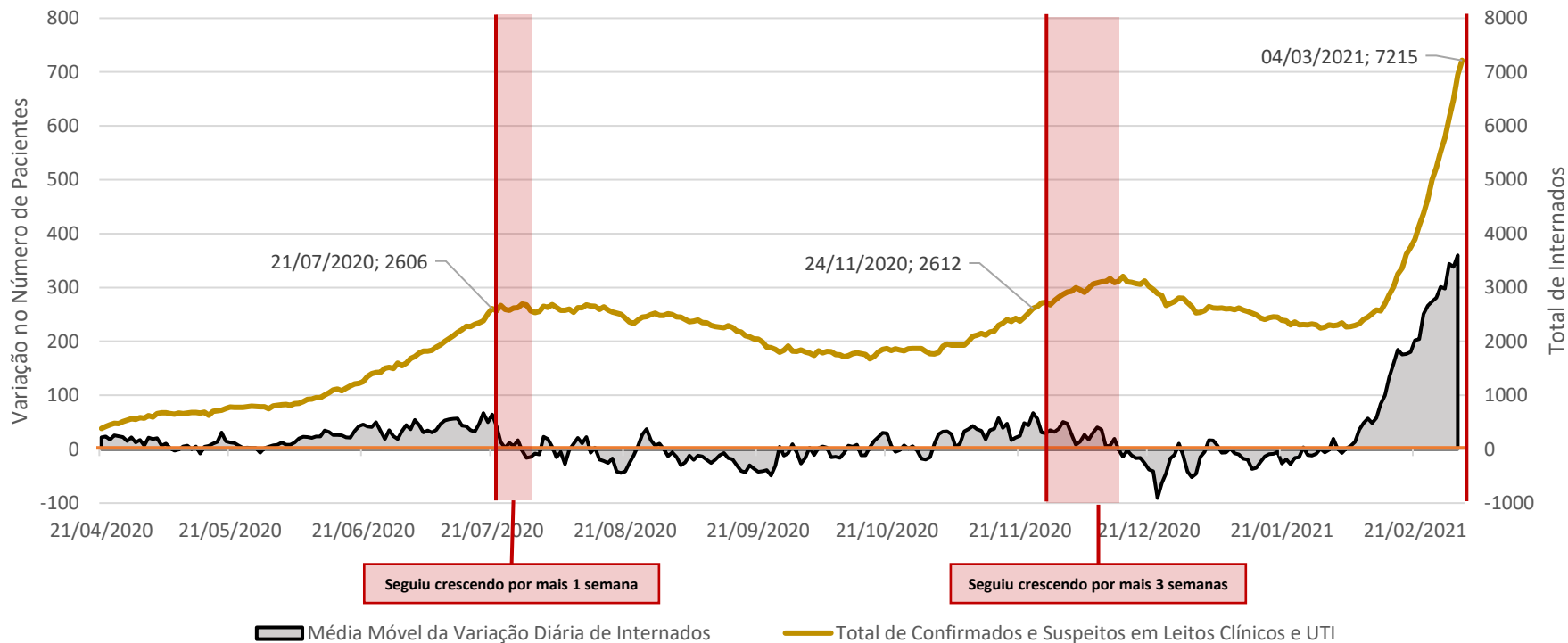

Após os picos de variação dos ciclos anteriores, o saldo líquido de pacientes internados seguiu crescendo 1 semana no primeiro ciclo e 3 semanas no segundo. Como foi visto, **no ciclo atual, a variação segue aumentando**, o que significa que o pico ainda não foi alcançado e, mesmo depois de alcançá-lo ainda, haverá maior demanda por leitos.

# Comparação dos ciclos de crescimento das Hospitalizações em Leito Clínico e UTI - RS



# Hospitalizações – LEITOS CLÍNICOS

Atualizado em  
05/03/2021 7h

## Leitos Clínicos

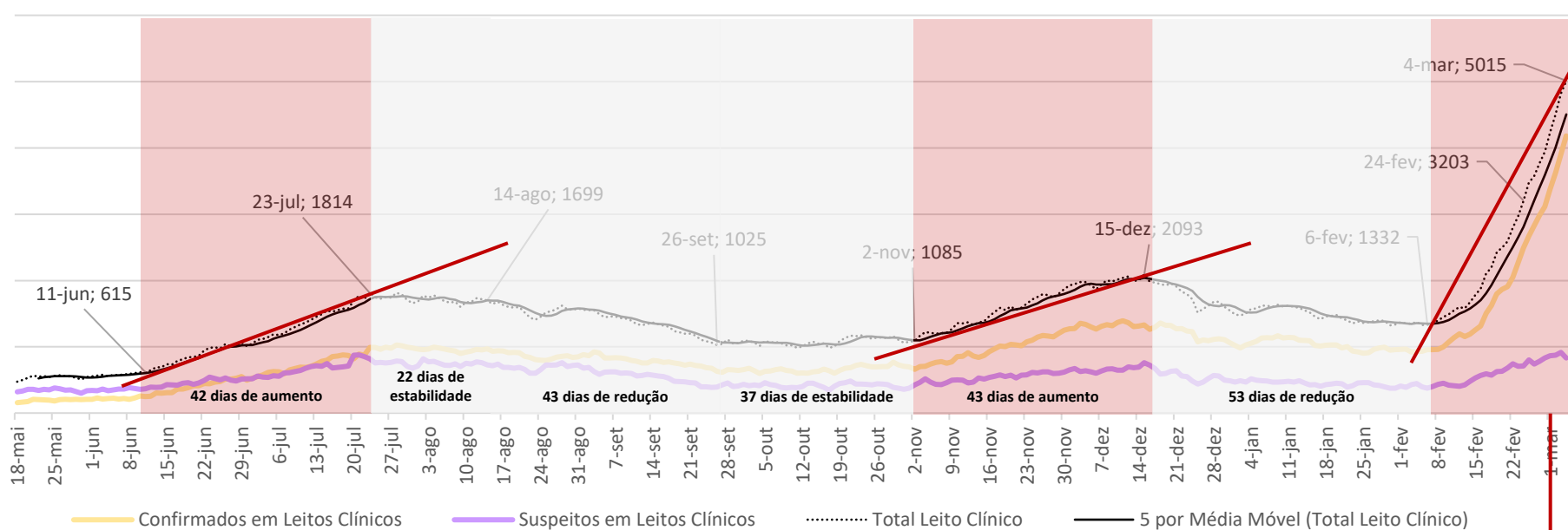

42 dias  
↑ 1.199  
↑ 195%  
Média: ↑ 28,5 internados por dia

43 dias  
↑ 1.008  
↑ 93%  
Média: ↑ 23,4 internados por dia

26 dias  
↑ 3.683  
↑ 276%  
Média: ↑ 142 internados por dia  
**Aumento dia 04/03:  
197 internados**

# Hospitalizações - UTIs

Atualizado em  
05/03/2021 7h

## UTI

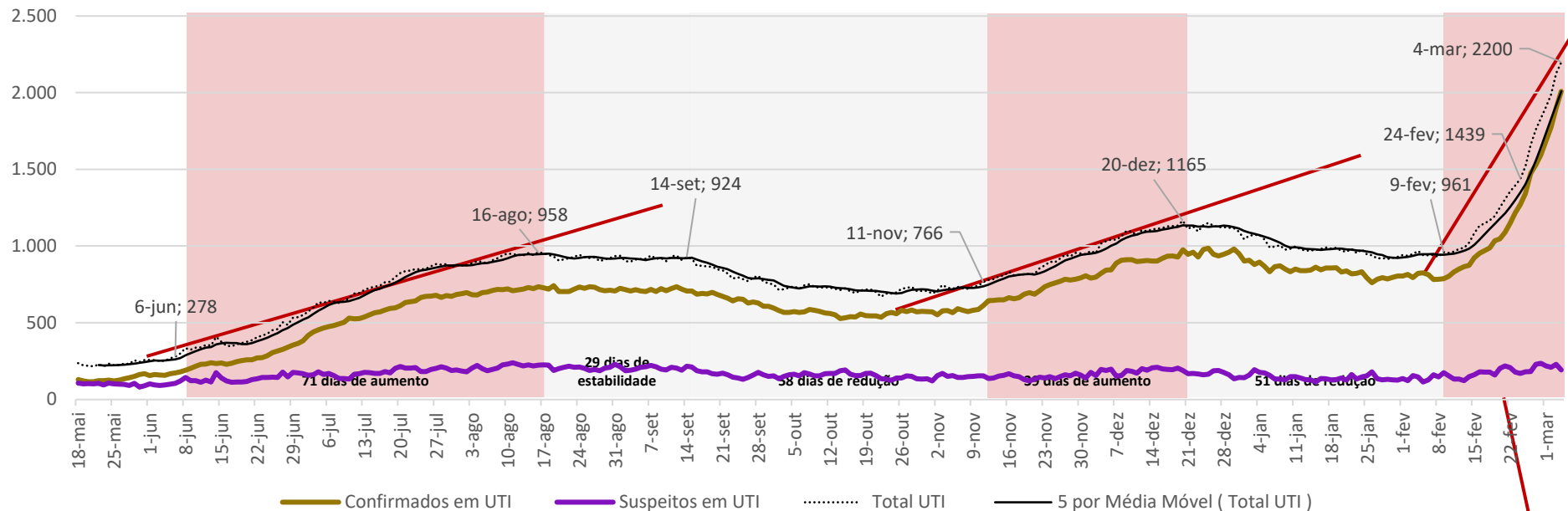

71 dias  
↑ 680  
↑ 245%  
Média: ↑ 9,6 internados por dia

39 dias  
↑ 399  
↑ 52%  
Média: ↑ 10,2 internados por dia

23 dias  
↑ 1.239  
↑ 129%  
↑ Média: ↑ 54 internados por dia

**Aumento dia 04/03:  
72 internados**

- A taxa atual de crescimento nos **Leitos Clínicos é 5,4 vezes superior** à média dos ciclos anteriores
- A taxa atual de crescimento nas **UTIs é 5,4 vezes superior** à média dos ciclos anteriores.
- Esta elevada taxa de crescimento ocorre sobre o **nível mais alto** de internados em **Leitos Clínicos** e em **UTI**.



## Variação diária no total de Confirmados Covid-19 e Suspeitos em **Leitos Clínicos** e **UTI** A partir de 1º de Fevereiro

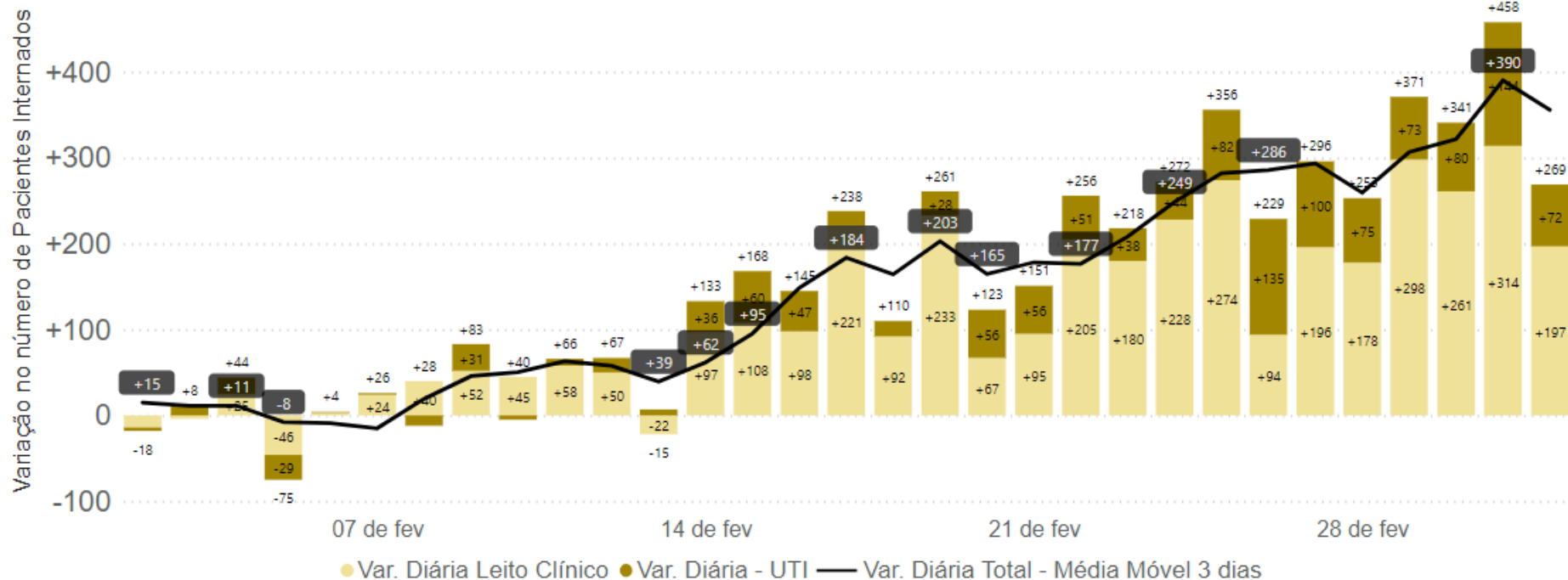

## Leitos Livres de **UTI**

Data

01/02/2021

04/03/2021

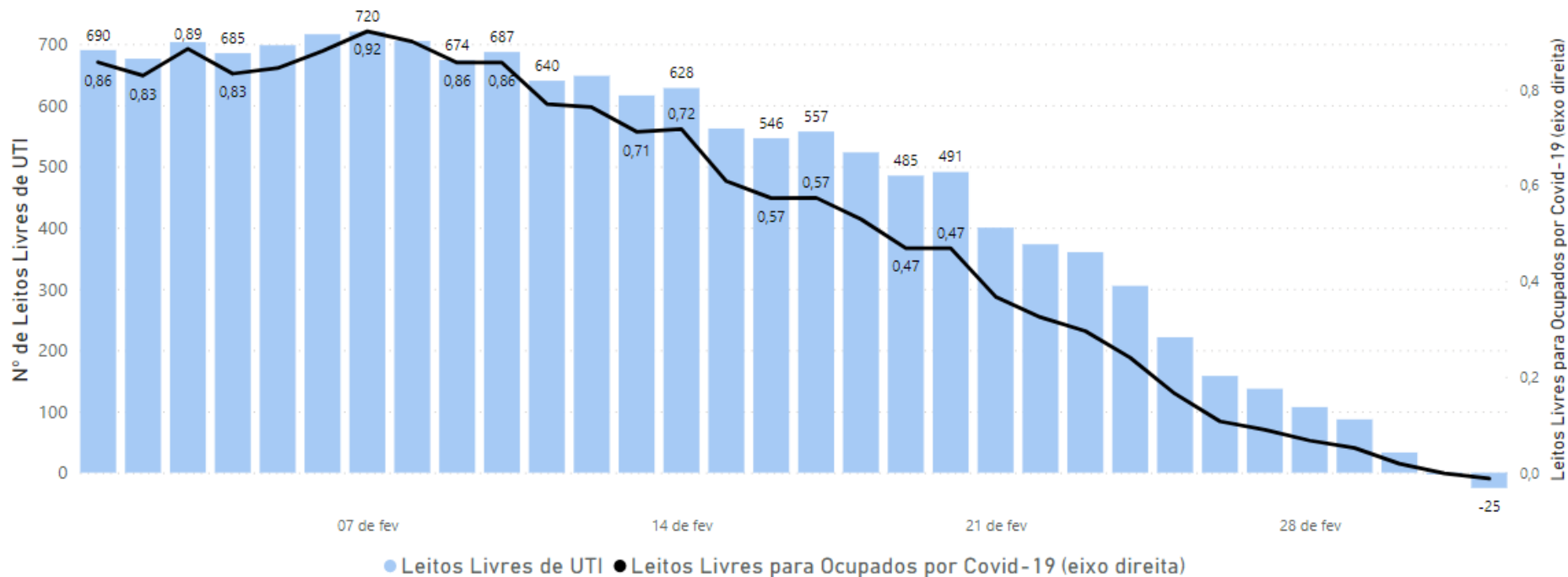

## Relação internados Covid-19 / Não-Covid

Data

01/02/2021

04/03/2021

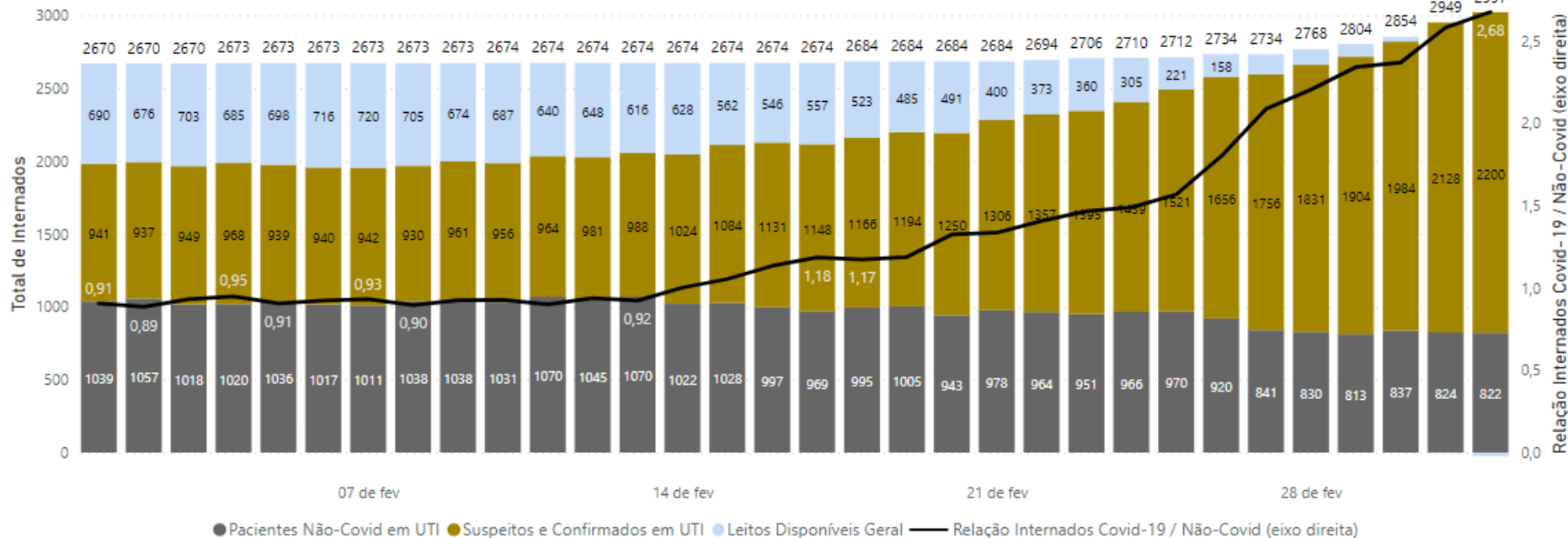

# MEDIDAS EMERGENCIAIS

## SITUAÇÃO CRÍTICA DE SAÚDE PÚBLICA E AÇÕES DO GOVERNO DO ESTADO



**O QUE MUDA NOS PROTOCOLOS?**

**AJUSTES E ADEQUAÇÕES NECESSÁRIAS**





# ALTERAÇÕES NOS PROTOCOLOS DA MEDIDA EMERGENCIAL

## AJUSTES REDACIONAIS

- **Lanchonetes, lancherias, bares e sorveterias:** identificação de que as sorveterias são entendidas da mesma forma que as lancherias.
- **Serviços de higiene pessoal (cabelereiro, barbeiro e estética):** identificação de que estéticas são entendidas na mesma forma.
- **Serviços de Limpeza e Manutenção de residências, edifícios e condomínios:** destacar na redação que os serviços de manutenção residencial, como chaveiros, encanadores e similares estão permitidos em residências.

## ALTERAÇÕES NOS PROTOCOLOS

- **Reparação e manutenção de objetos e equipamentos:** adequação permitindo o seu funcionamento, visto que são atividades essenciais.
- **Conselhos Profissionais:** inclusão desta atividade, prevendo seu funcionamento interno e atendimento presencial individual, mediante agendamento.
- **Áreas comuns de condomínios:** vedação a utilização das academias.
- **Locais públicos abertos, sem controle de acesso (ruas, calçadas, parques, praças, faixa de areia, mar, lagoa, rio e similares):** vedação ao banho de águas e às práticas de esportes aquáticos.



# COMÉRCIO ESSENCIAL E NÃO ESSENCIAL

## Vedação da comercialização de produtos não essenciais nos estabelecimentos comerciais

Decreto complementar será publicado hoje (05/03) prevendo sanções aos estabelecimentos que estiverem comercializando presencialmente produtos não essenciais.



**PORTAL ON-LINE PARA CANAL DE DENÚNCIAS PELO  
CIDADÃO E COMUNICAÇÃO DIRETA COM PREFEITURAS**



# DISPONIBILIZAÇÃO DE PEÇAS GRÁFICAS PARA ORIENTAÇÃO NOS MUNICÍPIOS



# PREVISÃO PELO GOVERNO DO ESTADO

Manutenção das medidas em vigor até o dia 21 de março.

Retorno da cogestão a partir de 22 de março. Alteração nos protocolos da bandeira vermelha, tornando-a mais restritiva do que a existente.

Suspensão geral de atividades após as 20h será mantida até 31 de março.



## **GOVERNO DO ESTADO DO RIO GRANDE DO SUL**

Governador: Eduardo Leite

Vice-Governador: Ranolfo Vieira Júnior

## **GABINETE DE CRISE PARA O ENFRENTAMENTO DA EPIDEMIA COVID-19**

COMITÊ DE DADOS

Coordenadora: Luís da Cunha Lamb

## **GABINETE DO GOVERNADOR**

ASSESSORIA TÉCNICA

## **SECRETARIA DE PLANEJAMENTO, GOVERNANÇA E GESTÃO - SPGG**

Secretário: Claudio Leite Gastal

Secretária Adjunta: Izabel Matte

DEPARTAMENTO DE ECONOMIA E ESTATÍSTICA

ASSESSORIA DE COMUNICAÇÃO

## **SECRETARIA DE ESTADO DA SAÚDE - SES**

Secretária: Arita Bergmann

Secretária-Adjunta: Aglaé Regina da Silva

DEPARTAMENTO DE GESTÃO DA ATENÇÃO ESPECIALIZADA

DEPARTAMENTO DE ATENÇÃO PRIMÁRIA E POLÍTICAS DE SAÚDE

DEPARTAMENTO DE AUDITORIA DO SUS

DEPARTAMENTO DE REGULAÇÃO ESTADUAL

CENTRO ESTADUAL DE VIGILÂNCIA EM SAÚDE



05/03/2021

