



# Covid-19 no RS

Novas medidas para uma abertura responsável

09 abril 2021



**Cenário epidemiológico:** redução na ocupação de leitos clínicos, mas ocupação em UTI permanece **acima de 95%**, com estoques de **kits de intubação ainda em estado crítico.**

**Do ponto de vista de SAÚDE, o cenário requer:** restrição à circulação, **reforço e fiscalização dos protocolos** e vacinação em massa.

**Novas medidas atendem à necessidade de garantir fôlego às atividades econômicas já bastante atingidas pela pandemia.**



# Riscos de contágio – evidências



Fonte: Texas Medical Association. Last update: July 2020. Disponível em: <https://www.texmed.org/TexasMedicineDetail.aspx?id=53977>

Atenção: análise compreende as atividades, exclusivamente, não abrangendo comportamentos antes/depois das mesmas (ex.: jogo de tênis).

Fonte: New York Times, Reuters, NPR, SF Gate & outros

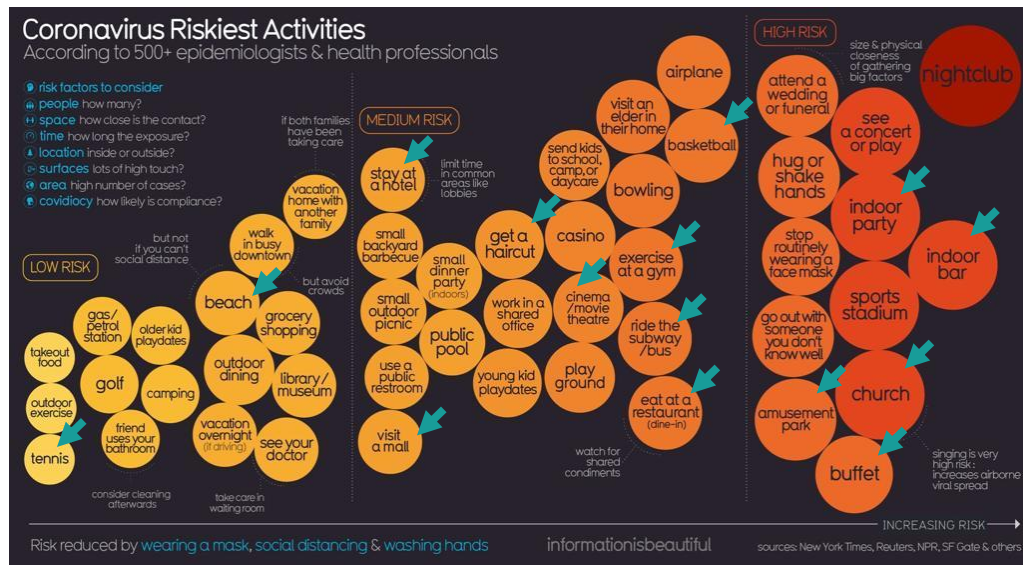

# Riscos de contágio – evidências

## RESTAURANTES, ACADEMIAS E BARES E CAFETERIAS SÃO OS LOCAIS COM MAIOR RISCO PARA COVID-19

Serviços por risco de infecção

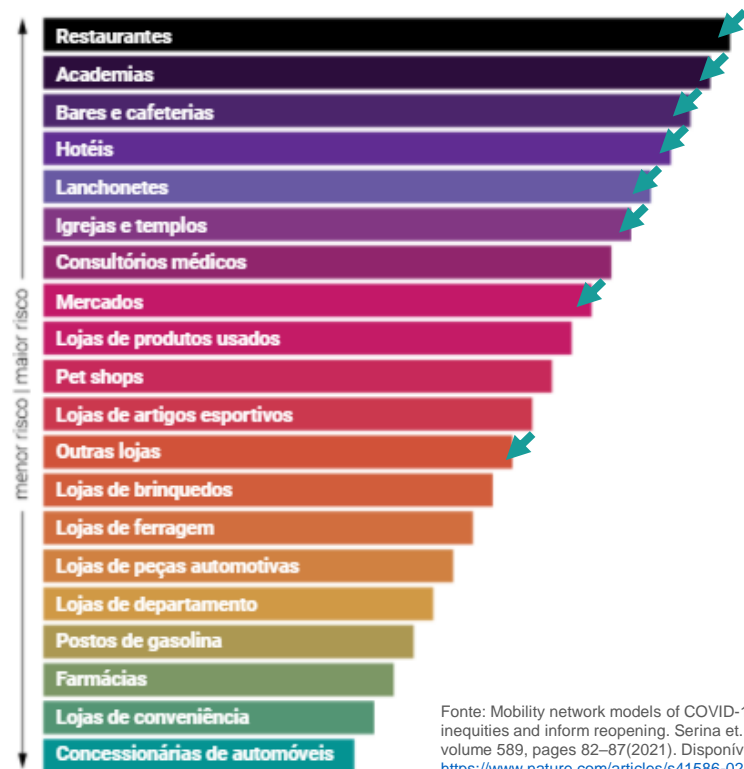

Fonte: Mobility network models of COVID-19 explain inequities and inform reopening. Serina et. al. Nature volume 589, pages 82–87(2021). Disponível em: <https://www.nature.com/articles/s41586-020-2923-3>

Fonte: GZH, 23 mar. 2021.

# COVID-19 RISK INDEX

Know Your Risk During COVID-19

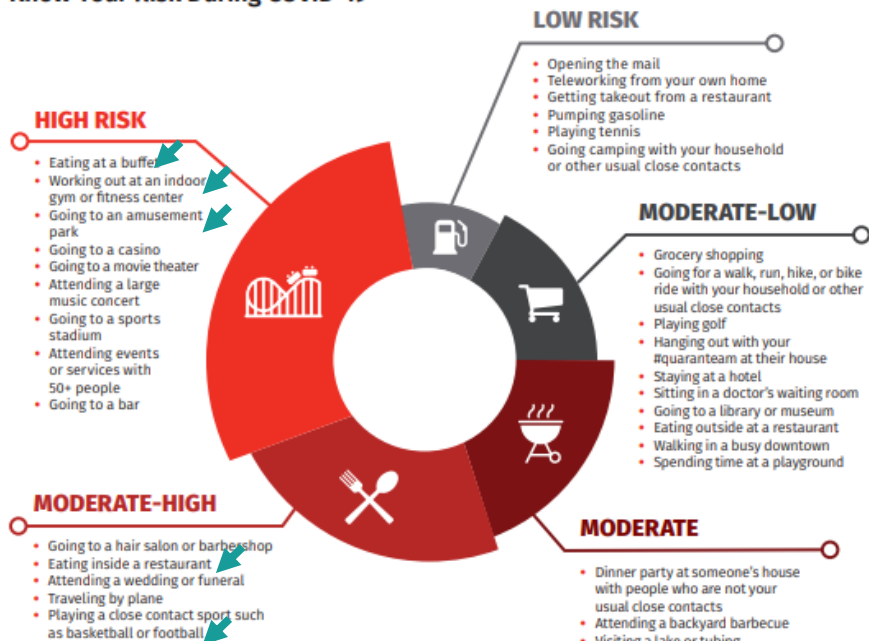

Fonte: Arizona COVID-19 Risk Index. Arizona Department of Health Services (2020). Disponível em: <https://www.azdhs.gov>

# Riscos de contágio – evidências

Tipo e local das atividades em grupo	Pouca aglomeração de pessoas		
	ao ar livre e com boa ventilação	ambiente fechado e com boa ventilação	lugar com pouca ventilação
<b>Com máscaras, em contatos de curta duração com outras pessoas</b>			
Em silêncio	baixo	baixo	baixo
Falando	baixo	baixo	baixo
Gritando ou cantando	baixo	baixo	médio
<b>Com máscaras, em contatos prolongados com outras pessoas</b>			
Em silêncio	baixo	baixo	médio
Falando	baixo	baixo	médio
Gritando ou cantando	baixo	médio	alto
<b>Sem máscaras, em contatos de curta duração com outras pessoas</b>			
Em silêncio	baixo	baixo	médio
Falando	baixo	médio	médio
Gritando ou cantando	médio	médio	alto
<b>Sem máscaras, em contatos prolongados com outras pessoas</b>			
Em silêncio	baixo	médio	alto
Falando	médio	médio	alto
Gritando ou cantando	médio	alto	alto

Risco de transmissão do coronavírus

baixo      médio      alto

Muita aglomeração de pessoas		
ao ar livre e com boa ventilação	ambiente fechado e com boa ventilação	lugar com pouca ventilação
baixo	baixo	médio
baixo	baixo	médio
médio	médio	alto
baixo	médio	alto
médio	alto	alto
baixo	médio	alto
médio	alto	alto
médio	alto	alto
médio	alto	alto

Outras evidências:

**Notas Informativas CEVS COE**

<https://coronavirus.rs.gov.br/>

**Notas do Comitê Científico**

<https://www.inova.rs.gov.br/comite-cientifico>

Fonte: Two metres or one: what is the evidence for physical distancing in covid-19?. Nicholas R Jones et al. BMJ 2020 . Disponível em: <https://www.bmj.com/content/370/bmj.m3223>



# Empregos formais 2020 – CAGED jan-set/2020

Grande Grupoamento	Admitidos	Desligados	Saldo	Estoque	Vr. Relativa
Agropecuária	23.215	23.243	-28	83.191	-0,03%
Comércio	169.425	198.821	-29.396	586.195	-4,78%
Comércio, reparação de veículos automotores e motocicletas	169.425	198.821	-29.396	586.195	-4,78%
Comércio, Reparação de Veículos Automotores e Motocicletas	169.425	198.821	-29.396	586.195	-4,78%
Comércio e Reparação de Veículos Automotores e Motocicletas	12.166	15.562	-3.396	58.769	-5,46%
Comércio por Atacado, Exceto Veículos Automotores e Motocicletas	29.989	31.855	-1.866	99.820	-1,84%
Comércio Varejista	127.270	151.404	-24.134	427.606	-5,34%
Construção	52.615	52.962	-347	115.917	-0,30%
Indústria	191.378	198.683	-7.305	640.404	-1,13%
Serviços	237.464	274.833	-37.369	1.012.729	-3,56%
Administração pública, defesa, seguridade social, educação, saúde humana e serviços sociais	51.771	51.101	670	327.508	0,20%
Alojamento e alimentação	25.604	46.892	-21.288	84.012	-20,22%
Alojamento e Alimentação	25.604	46.892	-21.288	84.012	-20,22%
Alimentação	22.035	38.466	-16.431	70.147	-18,98%
Alojamento	3.569	8.426	-4.857	13.865	-25,94%
Informação, comunicação e atividades financeiras, imobiliárias, profissionais e administrativas	113.039	118.078	-5.039	384.923	-1,29%
Outros serviços	13.398	17.023	-3.625	68.913	-5,00%
Artes, Cultura, Esporte e Recreação	3.112	5.228	-2.116	13.796	-13,30%
Atividades Artísticas, Criativas e de Espetáculos	136	323	-187	549	-25,41%
Atividades de Exploração de Jogos de Azar e Apostas	2	3	-1	38	-2,56%
Atividades Esportivas e de Recreação e Lazer	2.939	4.828	-1.889	13.075	-12,62%
Atividades Ligadas ao Patrimônio Cultural e Ambiental	35	74	-39	134	-22,54%
Organismos Internacionais e Outras Instituições Extraterritoriais	3	9	-6	72	-7,69%
Outras Atividades de Serviços	10.283	11.786	-1.503	55.045	-2,66%
Serviços domésticos	23	32	-9	193	-4,46%
Transporte, armazenagem e correio	33.629	41.707	-8.078	147.180	-5,20%
<b>Total</b>	<b>674.097</b>	<b>748.542</b>	<b>-74.445</b>	<b>2.438.436</b>	<b>-2,96%</b>



# Abertura Responsável

# PROTÓCOLOS COM FISCALIZAÇÃO

ATUALIZADO EM 09/ABR



## Protocolos gerais

## Horários Especiais

## Protocolos atividades

### Reforço nos protocolos gerais

- **MÁSCARA** - Uso **obrigatório** e correto de máscara, **ajustada** e cobrindo boca e nariz sempre
- **DISTANCIAMENTO** - Distanciamento físico e **não aglomeração, inclusive** no ambiente de **trabalho**
- **VENTILAÇÃO** – Manutenção de janelas e portas abertas e/ou sistema de **renovação de ar**
- **HIGIENIZAÇÃO** – Limpeza **constante** das mãos com água e sabão ou álcool 70.



### Orientação para uso combinado de máscara cirúrgica (+) máscara de pano por cima\*.

Forte recomendação para restrição de encontros presenciais com pessoas fora do círculo doméstico (não coabitantes).





**Protocolos  
gerais**

**Horários  
Especiais**





**Protocolos  
atividades**

Acesse materiais de  
comunicação de  
apoio no site do  
**Distanciamento  
Controlado.**



COVID-19

## 4 PRINCIPAIS AÇÕES PARA EVITAR A CONTAMINAÇÃO

- **Máscara**
  - Ajustada e cobrindo boca e nariz
- **Distanciamento Físico (2 m)**
  - Ficar em casa, sempre que possível
  - Evitar aglomerações
- **Ventilação**
  - Manter janelas e portas abertas
  - Preferir atividade ao ar livre
- **Higienização**
  - Limpar constantemente as mãos com água e sabão ou álcool gel

Em caso de sintomas, **FIQUE EM CASA** e procure orientação médica



## Protocolos gerais

Horários  
Especiais

Protocolos  
atividades

Acesse materiais de  
comunicação de  
apoio no site do  
**Distanciamento  
Controlado.**



# LOTAÇÃO MÁXIMA:

Pessoas



Use **máscara**



Use **álcool em gel**



Não te **aglomera**



## Horários Especiais (todas as bandeiras)

Protocolos gerais

Horários Especiais

Protocolos atividades

- **Durante a semana**, manutenção da **restrição das atividades presenciais após as 20h** até 05h.

### Alterações:

	Saúde, farmácia, construção, veterinário, etc.*	Mercados	Restaurantes e lanchonetes (refeição)	Comércio não essencial	Academias e Serviços Religiosos	Demais serviços em geral com atividade permitida
5h – 20h	Presencial restrito	Presencial restrito	Presencial restrito	Presencial restrito	Presencial restrito	Presencial restrito
20h – 22h	Presencial restrito	Presencial restrito	Presencial restrito (entrada até 22h e saída até 23h)	Somente delivery	Presencial restrito	Sem atendimento presencial
22h – 05h	Presencial restrito	Presencial restrito	Somente delivery	Somente delivery	Sem atendimento presencial	Sem atendimento presencial

\* Decreto especificará as exceções com relação ao atendimento presencial.





## Horários Especiais (todas as bandeiras)

Protocolos gerais

Horários Especiais

Protocolos atividades

- **Finais de semana**, manutenção da **restrição das atividades presenciais após as 20h** até 05h.

**Alterações:**

	Saúde, farmácia, construção, veterinário, etc.*	Mercados	Restaurantes e lanchonetes (refeição)	Comércio não essencial	Academias e Serviços Religiosos	Demais serviços em geral com atividade permitida
5h – 15h	Presencial restrito	Presencial restrito	Presencial restrito (entrada até 15h e saída até 16h)	Presencial restrito	Presencial restrito	Presencial restrito
15h – 20h	Presencial restrito	Presencial restrito	Delivery, Pegue e Leve	Presencial restrito	Presencial restrito	Presencial restrito
20h – 22h	Presencial restrito	Presencial restrito	Somente delivery	Somente delivery	Presencial restrito	Sem atendimento presencial
22h – 05h	Presencial restrito	Presencial restrito	Somente delivery	Somente delivery	Sem atendimento presencial	Sem atendimento presencial

\* Decreto especificará as exceções com relação ao atendimento presencial.

## Protocolos gerais

## Horários Especiais

## Protocolos atividades

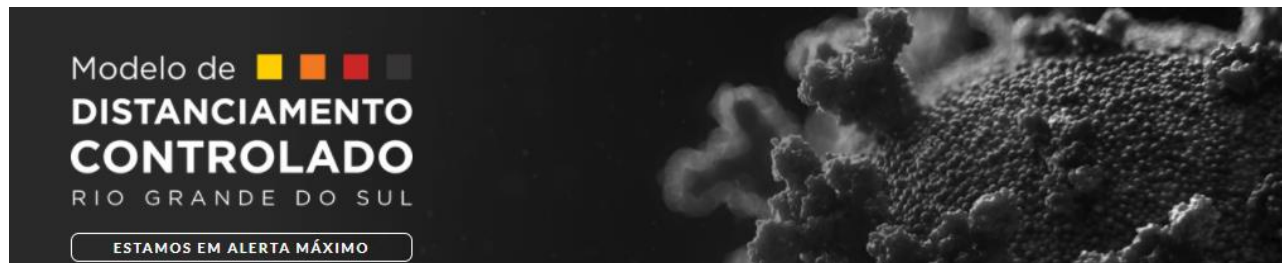

### Atenção! Seguimos em BANDEIRA PRETA

- As regiões poderão adotar medidas mais flexíveis que a bandeira preta, mas não menos flexíveis que a vermelha.
- **Não se trata de adoção automática da bandeira vermelha.** Os protocolos devem ser analisados para cada atividade, conforme o **risco** da **região** e do **município**.
- **Municípios seguem podendo adotar medidas mais restritivas** que as acordadas na cogestão e as definidas pela bandeira final da região



## Protocolos gerais

## Horários Especiais

## Protocolos atividades

Confira o protocolo **completo** no site do **Distanciamento Controlado.** 

### Bandeira **VERMELHA** (limite da Preta na cogestão)



- **FEIRA LIVRE DE COMÉRCIO NÃO ESSENCIAL** – **inclusão** e autorização de comércio de produtos não essenciais (ex.: artesanato) em feiras livres (+) distanciamento de 3m entre barracas (+) rígido controle de acesso (+) fluxo de acesso às bancas (+) cartaz com lotação máxima  
PROTOCOLO EQUIVALENTE À FEIRA DE ALIMENTOS
- **RESTAURANTES** – máx. 25% lotação, **exclusivamente para refeição (vedado happy hour)** (+) somente clientes sentados (+) distanciamento mínimo de **2m entre mesas** (+) máximo **5 pessoas** por mesa (+) sem música (+) lixeira nas saídas dos banheiros
- **PARQUES TEMÁTICOS, DE AVENTURA, JARDINS BOTÂNICOS, ZOOLÓGICOS** etc – autorização com no máx. **25%** lotação, **exclusivo** em locais **abertos** com **Selo Turismo Responsável** (+) uso contínuo e correto de máscara (+) distanciamento nas filas (+) higienização das mãos e das superfícies de toque



Protocolos  
gerais

Horários  
Especiais

Protocolos  
atividades

Confira o protocolo  
**completo** no site do  
**Distanciamento  
Controlado.**



## Bandeira VERMELHA (limite da Preta na cogestão)



- **SERVIÇOS DE EDUCAÇÃO FÍSICA** (academias, piscinas etc., *inclusive em clubes e condomínios*) – exclusivo atividade individual, para manutenção da saúde (+) máx. 1 pessoa para **16m<sup>2</sup> de área** (+) cartaz com nº máximo de pessoas (+) grupo de no máximo 2 para cada profissional habilitado (+) **vedado compartilhamento de equipamentos simultaneamente** (somente após higienização)
- **ESPORTES INDIVIDUAIS OU EM DUPLA, SEM CONTATO FÍSICO** (ex.: quadras de tênis, *inclusive em condomínios*) – autorização de jogos de no **máx. 4 pessoas** (+) sem contato (+) sem público (+) **agendamento prévio** (+) **intervalo** mínimo de 15min entre jogos para possibilitar **higienização** e **vedar aglomeração ou confraternização** pré e pós-jogos
- **TRANSPORTE fretado, metropolitano Executivo/Seletivo, intermunicipal e interestadual** – lotação **máx. 75%** assentos (+) uso contínuo e correto de máscara (+) ventilação (janelas e/ou alçapão abertos)
- **TRANSPORTE COLETIVO municipal ou metropolitano comum** – lotação **máx. 60%** capacidade do veículo (+) uso contínuo e correto de máscara (+) ventilação (janelas e/ou alçapão abertos)



# Obrigado!

