

# EDUCAÇÃO OBRAS E PERMANÊNCIA

06 DE MARÇO DE 2024



GOVERNO DO ESTADO  
**RIO GRANDE DO SUL**

O futuro nos une.



# PROGRAMA LIÇÃO DE CASA

OBRAS  
PERMANÊNCIA

*O futuro da educação gaúcha.*

**Contratos de  
Manutenção Escolar**

**Todo Jovem  
na Escola 2024**

**2024-2026**

**Contratos de  
Manutenção  
Escolar**

*futuro  
nos  
winnes*

# Contrato de Manutenção Escolar

Ata de Registro de Preços para viabilizar diversas **contratações de reforma e manutenção** das escolas em sua **integralidade**.

- ✓ Atendimento **proativo**, intervenções mais **imediatas** e respostas mais **rápidas** a sinistros e urgências.
- ✓ Evita diversas dispensas de licitação por emergencialidade.

## CONSERTOS E REFORMAS VARIADOS:

- Elétricos
- Hidrossanitários
- Coberturas
- Pinturas
- Rachaduras e infiltrações
- Revestimentos (piso, parede, forro)

# Contrato de Manutenção Escolar

**R\$ 278,3 milhões**

## ETAPA 1

- **80 municípios**
- **552 escolas**, sendo 27 EMTI
- **194.659 estudantes**
- 4 CROPs <sup>1</sup> e 5 CREs <sup>2</sup> envolvidas
- **12 lotes**: 4 Porto Alegre, 2 Estrela, 2 Bento Gonçalves e 4 Pelotas e Rio Grande
- Contrato por Ata de Registro de Preços (ARP) – duração 24 meses

<sup>1</sup> 1ª CROP - Porto Alegre, 3ª CROP - Estrela, 16ª CROP - Bento Gonçalves e 5ª CROP - Pelotas

<sup>2</sup> 1ª CRE - Porto Alegre, 3ª CRE - Estrela, 16ª CRE - Bento Gonçalves, 5ª CRE - Pelotas e 18ª CRE - Rio Grande

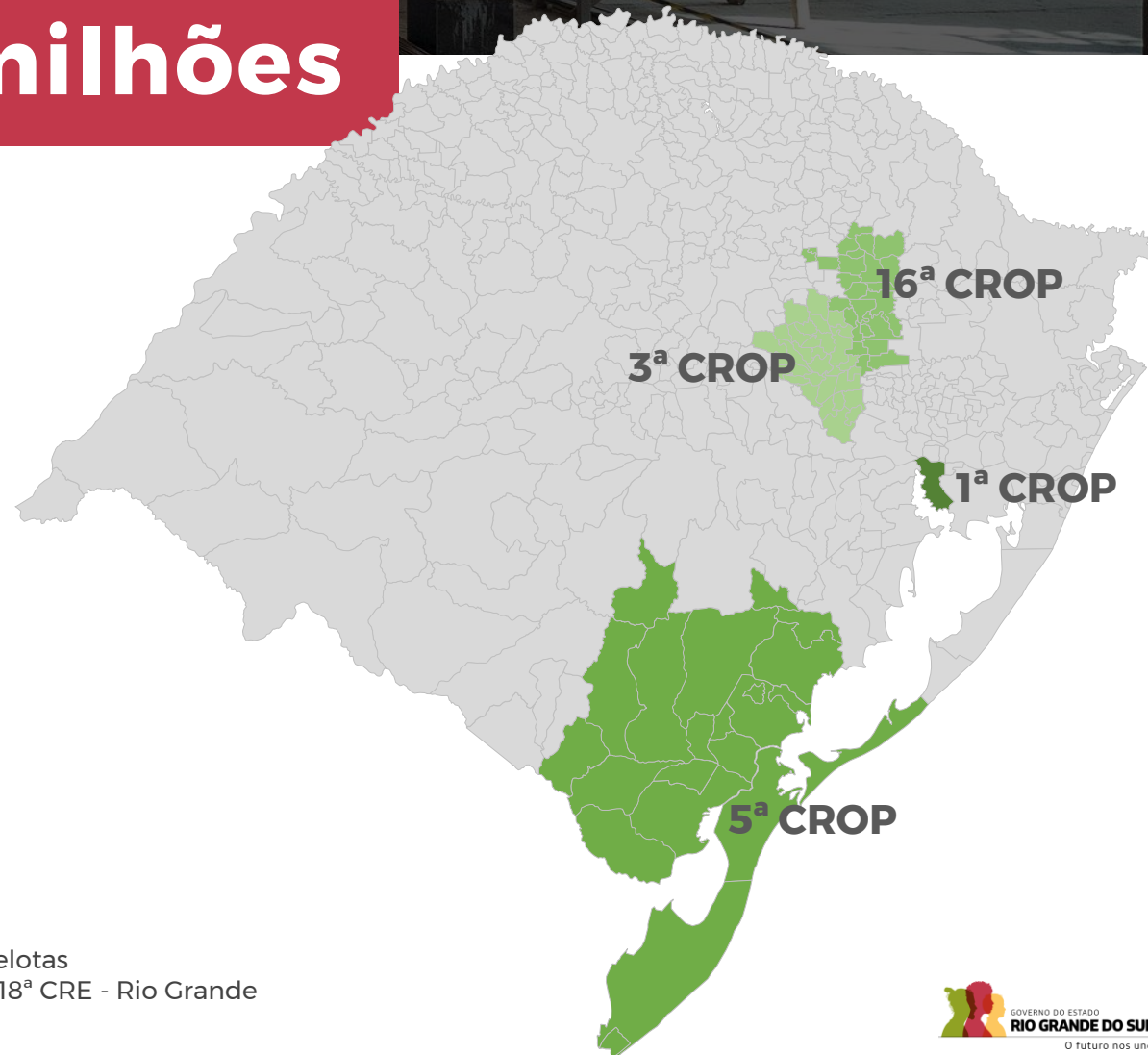

# Contrato de Manutenção Escolar

## R\$ 278,3 milhões

### ETAPA 1

CROP	Lotes	Escolas	Estudantes	Valor (R\$)	Municípios
<b>1ª CROP - Porto Alegre</b>	4	236	<b>105.494</b>	<b>136.495.044,30</b>	<b>(1)</b> Porto Alegre
<b>3ª CROP - Estrela</b>	2	84	<b>19.168</b>	<b>39.282.439,30</b>	<b>(32)</b> Anta Gorda, Arroio do Meio, Bom Retiro do Sul, Canudos do Vale, Capitão, Colinas, Coqueiro Baixo, Cruzeiro do Sul, Doutor Ricardo, Encantado, Estrela, Fazenda Vilanova, Forquetinha, Imigrante, Lajeado, Marques de Souza, Muçum, Nova Brésia, Paverama, Pouso Novo, Progresso, Putinga, Relvado, Roca Sales, Santa Clara do Sul, Sério, Tabaí, Taquari, Teutônia, Travesseiro, Vespasiano Corrêa e Westfália.
<b>5ª CROP - Pelotas</b>	4	162	<b>54.187</b>	<b>70.912.336,58</b>	<b>(22)</b> Amaral Ferrador, Arroio do Padre, Arroio Grande, Canguçu, Capão do Leão, Cerrito, Chuí, Cristal, Herval, Jaguarão, Morro Redondo, Pedras Altas, Pedro Osório, Pelotas, Pinheiro Machado, Piratini, Rio Grande, Santa Vitória do Palmar, Santana da Boa Vista, São José do Norte, São Lourenço do Sul e Turuçu.
<b>16ª CROP - Bento Gonçalves</b>	2	70	<b>16.836</b>	<b>31.631.206,25</b>	<b>(25)</b> André da Rocha, Bento Gonçalves, Boa Vista do Sul, Carlos Barbosa, Coronel Pilar, Cotiporã, Dois Lajeados, Fagundes Varela, Garibaldi, Guabiju, Montauri, Monte Belo do Sul, Nova Araçá, Nova Bassano, Nova Prata, Paraí, Pinto Bandeira, Protásio Alves, Santa Tereza, São Jorge, São Valentim do Sul, Serafina Corrêa, Veranópolis, Vila Flores e Vista Alegre do Prata.

# Contrato de Manutenção Escolar

## Priorizações da 1ª Etapa

Lote	Escola	Estudantes	Município	Justificativa
<b>ARP Porto Alegre - 10 escolas</b>				
Lote 1	Profª Lilia Mazon	101	Porto Alegre	EMTI
Lote 1	José Feijó	523		Interdição parcial e RS Seguro
Lote 1	Presidente Arthur da Costa e Silva	659		Interdição parcial e RS Seguro
Lote 2	Fernando Gomes	452		Interdição parcial
Lote 2	Profª Gema Angelina Belia	795		Impedimento de uso, EMTI
Lote 2	Euclides da Cunha	75		Interdição parcial e EMTI
Lote 3	Venezuela	262		Impedimento de uso, RS Seguro
Lote 3	Dr Martins Costa Júnior	350		Interdição parcial
Lote 4	Ceará	298		EMTI
Lote 4	Santos Dumont	291		Interdição parcial e EMTI
<b>ARP Estrela e Bento Gonçalves - 10 Escolas</b>				
Lote 1	Pedro Scherer	217	Lajeado	Interdição parcial
Lote 1	Pedro Albino Muller	117	Sério	Única escola estadual
Lote 2	Nicolau Mussnich	609	Estrela	Interdição parcial e EMTI
Lote 2	Antônio de Conto	176	Encantado	Impacto enchente
Lote 2	Padre Fernando	289	Roca Sales	Interdição parcial
Lote 2	Reynaldo Affonso Augustin	793	Teutônia	EMTI
Lote 3	Landell de Moura	262	Bento Gonçalves	EMTI e RS Seguro
Lote 3	Carlos Barbosa	268	Carlos Barbosa	Interdição parcial
Lote 4	São Luiz Gonzaga	364	Veranópolis	Interdição parcial e EMTI
Lote 4	Tiradentes	728	Nova Prata	Projeto pronto
<b>ARP Pelotas - 10 Escolas</b>				
Lote 1	Areal	770	Pelotas	Interdição Parcial e RS Seguro
Lote 1	Assis Brasil	1289	Pelotas	Interdição parcial
Lote 1	Arroio do Padre	204	Arroio do Padre	Única escola estadual
Lote 2	Professor José Veridiano Ferreira	111	Canguçu	Interdição parcial
Lote 2	Santa Isabel	322	São Lourenço do Sul	EMTI
Lote 3	Hermes Pintos Affonso	359	Jaguarão	EMTI
Lote 3	Vinte de Setembro	278	Arroio Grande	Interdição parcial
Lote 3	Aimone Soares Carriconde	601	Arroio Grande	Interdição parcial
Lote 4	Getúlio Vargas	1377	Rio Grande	Interdição parcial e RS Seguro
Lote 4	Cel Juvêncio Lemos	363	Rio Grande	Interdição parcial

Assinaturas

# Contrato de Manutenção Escolar

ETAPA 1

1ª CROP, 3ª CROP, 5ª CROP e 16ª CROP



GOVERNO DO ESTADO  
**RIO GRANDE DO SUL**

O futuro nos une.



# Contrato de Manutenção Escolar

**R\$ 496,8 milhões**

## ETAPA 2

- **194 municípios**
- **798 escolas**, sendo 80 EMTI
- **268.876 estudantes**
- 5 CROPs<sup>1</sup> e 11 CREs<sup>2</sup> envolvidas
- 16 lotes
- Contrato por Ata de Registro de Preços (ARP) – duração 24 meses

<sup>1</sup> 2ª CROP - Novo Hamburgo, 7ª CROP - Passo Fundo, 11ª CROP - Canoas, 14ª CROP - Santo Ângelo, 17ª CROP - Santa Rosa

<sup>2</sup> 2ª CRE - São Leopoldo, 7ª CRE - Passo Fundo, 25ª CRE - Soledade. 39ª CRE - Carazinho, 27ª CRE - Canoas, 28ª CRE - Gravataí, 14ª CRE - Santo Ângelo, 32ª CRE - São Luiz Gonzaga. 36ª CRE - Carazinho, 17ª CRE - Santa Rosa e 21ª CRE - Três Passos

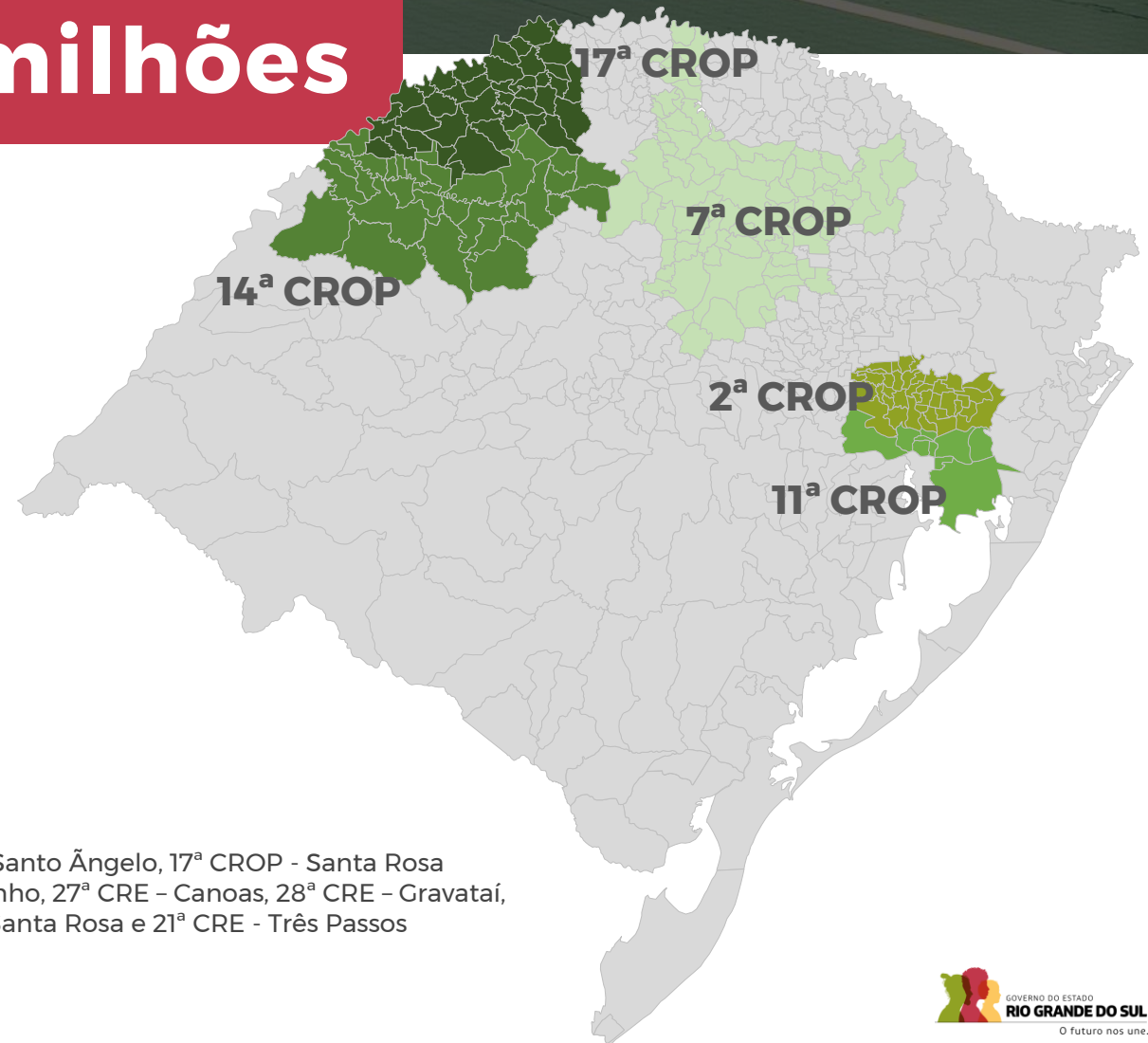

# Contrato de Manutenção Escolar

## R\$ 496,8 milhões

### ETAPA 2

1 de 2

CROP	Escolas	EMTI	Estudantes	Valor (R\$)	Municípios
<b>2ª CROP - Novo Hamburgo</b>	166	14	<b>62.354</b>	<b>95.738.117,44</b>	<b>(38)</b> Alto Feliz, Araricá, Barão, Bom Princípio, Brochier, Campo Bom, Capela de Santana, Dois Irmãos, Estância Velha, Feliz, Harmonia, Igrejinha, Ivoti, Lindolfo Collor, Linha Nova, Maratá, Montenegro, Morro Reuter, Nova Hartz, Novo Hamburgo, Pareci Novo, Parobé, Poço das Antas, Portão, Presidente Lucena, Salvador do Sul, Santa Maria do Herval, São José do Hortêncio, São José do Sul, São Leopoldo, São Pedro da Serra, São Sebastião do Cai, São Vendelino, Sapiranga, Taquara, Três Coroas, Tupandi e Vale Real.
<b>7ª CROP - Passo Fundo</b>	218	14	<b>55.131</b>	<b>80.242.829,47</b>	<b>(71)</b> Água Santa, Almirante Tamandaré do Sul, Alto Alegre, Arvorezinha, Barra Funda, Barros Cassal, Camargo, Campos Borges, Capão Bonito do Sul, Carazinho, Casca, Caseiros, Chapada, Ciriaco, Colorado, Constantina, Coqueiros do Sul, Coxilha, David Canabarro, Engenho Velho, Ernestina, Espumoso, Fontoura Xavier, Gentil, Gramado dos Loureiros, Guaporé, Ibiaçá, Ibiraiaras, Ibirapuitã, Ilópolis, Itapuca, Lagoa dos Três Cantos, Lagoa Vermelha, Lagoão, Marau, Mato Castelhano, Mormaço, Muliterno, Nao-Me-Toque, Nicolau Vergueiro, Nonoai, Nova Alvorada, Nova Boa Vista, Novo Xingu, Passo Fundo, Pontão, Rio dos Índios, Ronda Alta, Rondinha, Saldanha Marinho, Santa Bárbara do Sul, Santa Cecília do Sul, Santo Antônio do Palma, Santo Antônio do Planalto, São Domingos do Sul, São José do Herval, Sarandi, Selbach, Sertão, Soledade, Tapejara, Tapera, Tio Hugo, Três Palmeiras, Trindade do Sul, Tunas, União da Serra, Vanini, Victor Graeff, Vila Lângaro e Vila Maria.

# Contrato de Manutenção Escolar

## R\$ 496,8 milhões

### ETAPA 2

2 de 2

CROP	Escolas	EMTI	Estudantes	Valor (R\$)	Municípios
<b>11ª CROP – Canoas</b>	158	15	<b>88.488</b>	<b>176.955.679,33</b>	<b>(10)</b> Alvorada, Cachoeirinha, Canoas, Esteio, Glorinha, Gravataí, Nova Santa Rita, Sapucaia do Sul, Triunfo e Viamão.
<b>14ª CROP – Santo Ângelo</b>	137	18	<b>31.293</b>	<b>72.487.440,48</b>	<b>(34)</b> Ajuricaba, Augusto Pestana, Bossoroca, Bozano, Caibaté, Catuípe, Cerro Largo, Chiapetta, Condor, Coronel Barros, Dezesesseis de Novembro, Entre-Ijuís, Eugênio de Castro, Guarani das Missões, Ijuí, Inhacorá, Jóia Mato Queimado, Nova Ramada, Panambi, Pirapó, Porto Xavier, Rolador Roque Gonzales, Salvador das Missões, Santo Ângelo, Santo Antônio das Missões, São Luiz Gonzaga, São Miguel das Missões, São Nicolau, São Pedro do Butiá, Sete de Setembro, Ubiretama e Vitória das Missões.
<b>17ª CROP – Santa Rosa</b>	119	19	<b>24.939</b>	<b>71.372.500,03</b>	<b>(41)</b> Alecrim, Alegria, Barra do Guarita, Boa Vista do Buricá, Bom Progresso, Braga, Campina das Missões, Campo Novo, Cândido Godói, Coronel Bicaco, Crissiumal, Derrubadas, Doutor Maurício Cardoso, Esperança do Sul, Giruá, Horizontina, Humaitá, Independência, Miraguaí, Nova Candelária, Novo Machado, Porto Lucena, Porto Mauá, Porto Vera Cruz, Redentora, Santa Rosa, Santo Augusto, Santo Cristo, São José do Inhacorá, São Martinho, São Paulo das Missões, São Valério do Sul, Sede Nova, Senador Salgado Filho, Tenente Portela, Tiradentes do Sul, Três de Maio, Três Passos, Tucunduva, Tuparendi e Vista Gaúcha.

# Contratos de Manutenção Escolar

**R\$ 775,1 milhões**

entre 2024 e 2026

- ✓ **274 municípios**
- ✓ **1.350 escolas, sendo 107 EMTI e 182 do RS Seguro**
- ✓ **453.535 estudantes**
- ✓ **28 lotes**

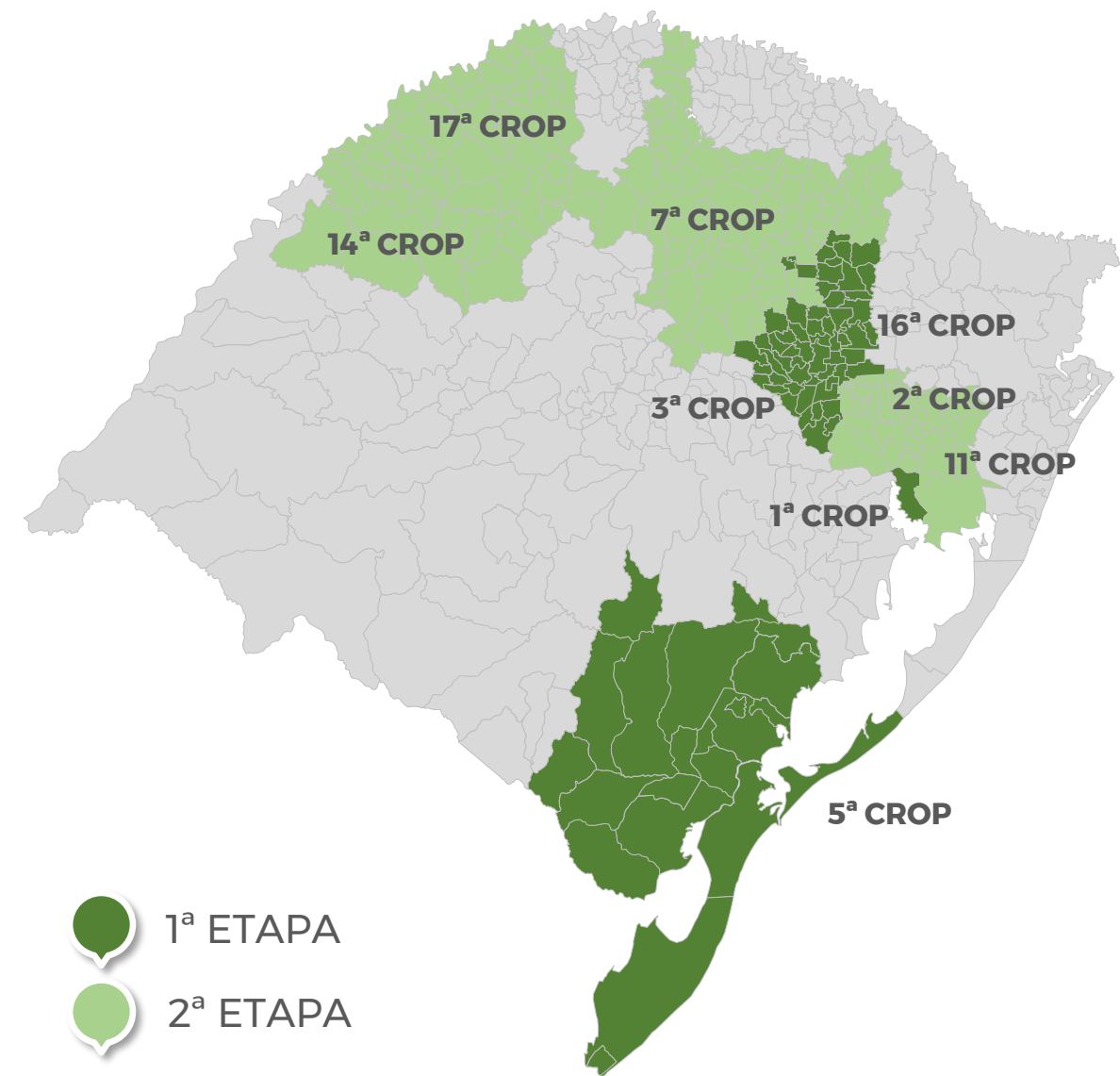

**2024**

**Todo Jovem  
na Escola**

*futuro  
nos  
winnes*

# Todo Jovem na Escola

## 2021-2023



**Prevenir o abandono e a evasão escolar**



**Incentivar a conclusão dos alunos do Ensino Médio**

Até 2023:

- **Bolsa mensal de R\$ 150**
- **Cartão Cidadão** da Família em nome do **responsável** (CadÚnico)

Até jan/2024:

**1.769.521 bolsas** pagas  
**175.154 jovens** beneficiados

**R\$ 149,2 milhões** (2021-2022)

- 994.572 bolsas
- 110.765 jovens

**R\$ 130,2 milhões** (2023)

- 774.949 bolsas
- 120.460 jovens

**R\$ 279,4 milhões**  
**investidos nos últimos 3 anos**

# Todo Jovem na Escola | 2021 a 2023

## QUEM ESTÁ FORA DA ESCOLA

### Perfil

**79%** têm **renda familiar per capita de até 1 SM**

**28%** possuem renda familiar per capita de até **½ SM**

**50,5%** são do **sexo feminino**

**55%** são **brancos**

**44%** são **negros** \*

**1%** é **indígena**

**82%** vivem no meio urbano

- No abandono, **a proporção relativa de negros é superior.**
- Dos jovens 'nem-nem', **74% são de mulheres e 53% são negros.**
- Renda do jovem até 17 anos e fora da escola **R\$ 650,00** <sup>1</sup>

\*Agregando as categorias pretos (9,1%) e pardos (34,5%)

Fonte: IBGE, PNAD Contínua, 2019.

Considera a população entre 14 e 18 anos e nível de instrução mais elevado como Ensino Fundamental Completo ou Ensino Médio Incompleto.

Fonte: IBGE, PNAD Contínua, 2019.

Filtro aplicado: idade de 14 a 18 anos.

<sup>1</sup> Estimativas com dados da PNAD Contínua.

# Todo Jovem na Escola | 2021 a 2023

## POR QUE ESTÁ FORA DA ESCOLA

● FEMININO ● MASCULINO

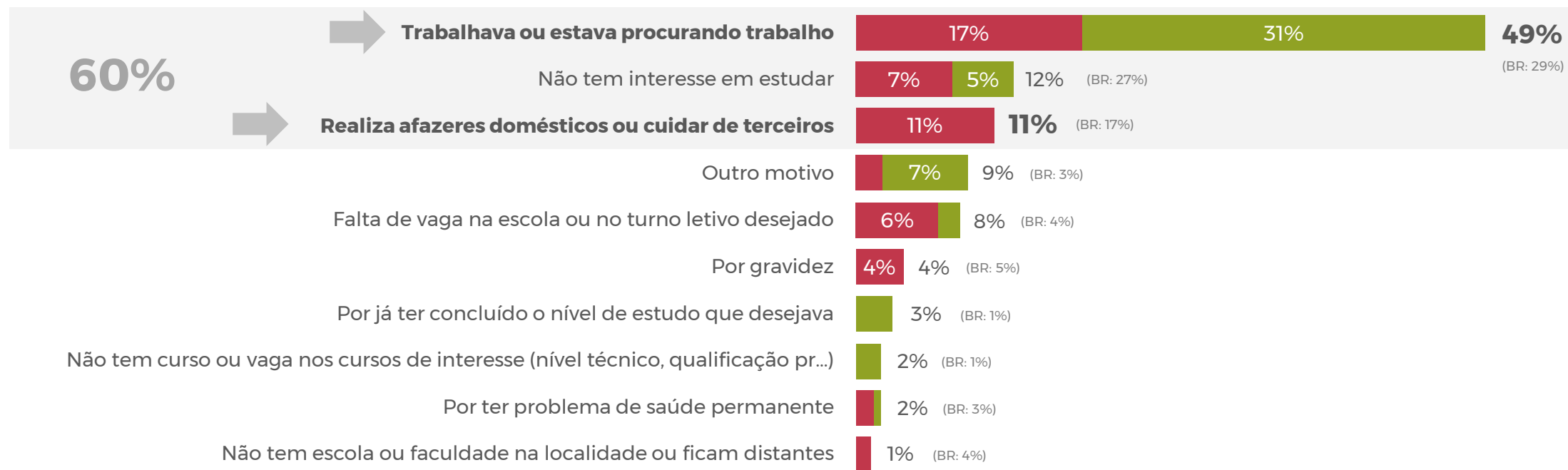

Fonte: IBGE, PNAD Contínua, 2019.

Considera a população entre 14 e 18 anos e nível de instrução mais elevado como Ensino Fundamental Completo ou Ensino Médio Incompleto.

Jovens de 14 a 18 anos.





PROGRAMA

# TODO JOVEM NA ESCOLA

# R\$ 625,3 milhões

entre 2024 e 2026

Investimento progressivo até 2026

- ✓ R\$ 195,4 milhões em 2024
- ✓ R\$ 206,5 milhões em 2025
- ✓ R\$ 223,3 milhões em 2026

# Todo Jovem na Escola 2024

**ATÉ 14 BOLSAS DE R\$ 150 POR ANO  
EM QUATRO INCENTIVOS DIFERENTES**

## Auxílio Material Escolar

1 bolsa

Evitar a evasão e suprir necessidades de início do ano

## Poupança Aprovação

✓ Permitido saque parcial de meia bolsa no final de cada ano

Incentivar a finalização do ensino médio e premiar pelo resultado alcançado

2 bolsas

## Bolsa Mensal

10 bolsas

Compensar o custo de oportunidade do jovem que precisa trabalhar

## Prêmio Engajamento

✓ 3º ano, pela participação SAERS e SAEB

1 bolsa

Incentivar a participação nas provas padronizadas

**Bônus de 50% aos estudantes de tempo integral\***

R\$ 225

Total

**R\$ 6.000** até o final do Ensino Médio

**R\$ 8.250** para estudantes de tempo integral

# Todo Jovem na Escola 2024

## ENSINO MÉDIO EM TEMPO INTEGRAL

Bônus de 50% aos  
estudantes de  
tempo integral

  
R\$ 225

Incentivo extra aos estudantes do  
**Ensino Médio em Tempo Integral** e  
do **Ensino Técnico Integrado ao  
Ensino Médio**

- ✓ Mais estabilidade
- ✓ Menor abandono

50% das escolas de ensino médio  
serão de tempo integral até 2026

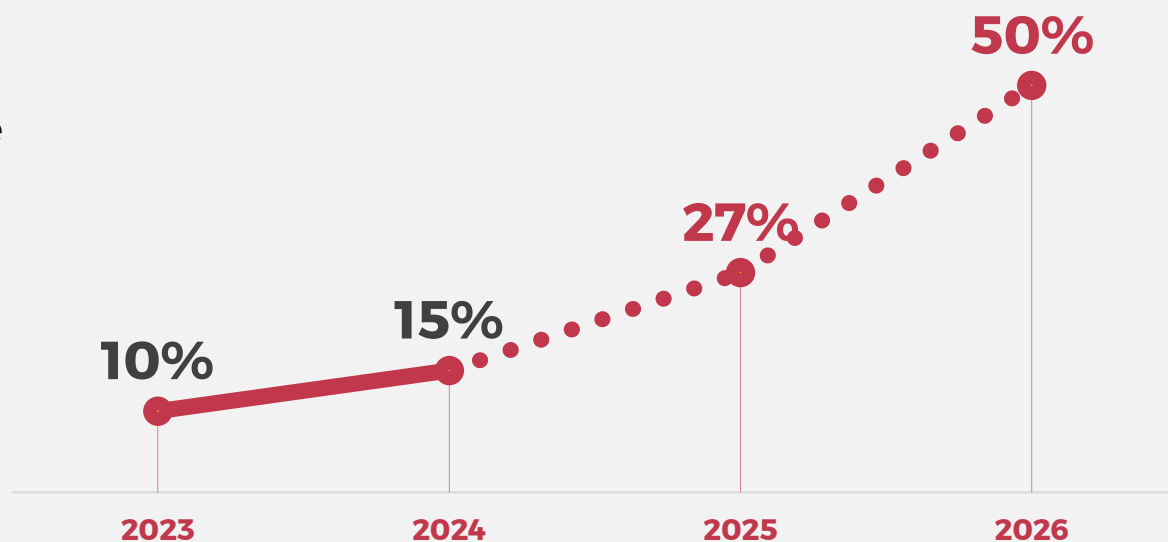

**R\$ 8.250** para  
estudantes de  
tempo integral ao  
longo do ensino  
médio

# Todo Jovem na Escola 2024

## POUPANÇA APROVAÇÃO

- A **cada ano de aprovação** no Ensino Médio Estadual, o estudante tem o direito a uma **poupança**, no **valor de R\$ 300** – duas bolsas regulares.
- Caso aprovado ao final do ano, é permitido ao estudante fazer uma **retirada parcial de meia bolsa, equivalente a 25% do valor**. A decisão da retirar cabe ao **estudante**.
- A Poupança Aprovação terá o seu valor **corrigido** pelo mesmo índice aplicável à **caderneta de poupança** do período.
- Ao concluir o **Ensino Médio**, o estudante **receberá o valor total** referente aos valores da Poupança Aprovação **dos anos anteriores**.

# Todo Jovem na Escola 2024

## A JORNADA DO ESTUDANTE



Programa Pé de Meia, do Governo Federal, atenderá também os estudantes que estejam no Programa Bolsa Família.

# Todo Jovem na Escola 2024

## CONDICIONALIDADES

- **Estudantes do Ensino Médio da rede estadual** que estejam no Cadastro Único de Benefícios Sociais com **renda familiar per capita até R\$ 660**.
- **Condicionalidade específica de cada benefício:** matrícula, **frequência mensal (75%)**, aprovação ou participação nas provas.
- A participação do estudante pode ser monitorada pelo **app Escola RS**.

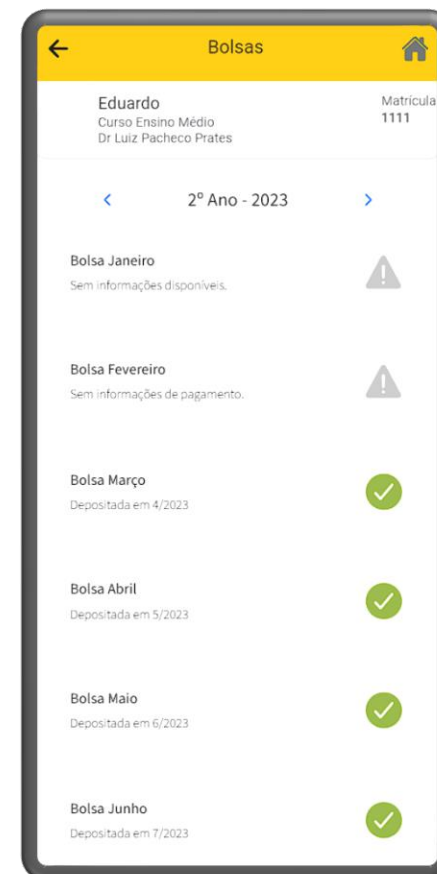
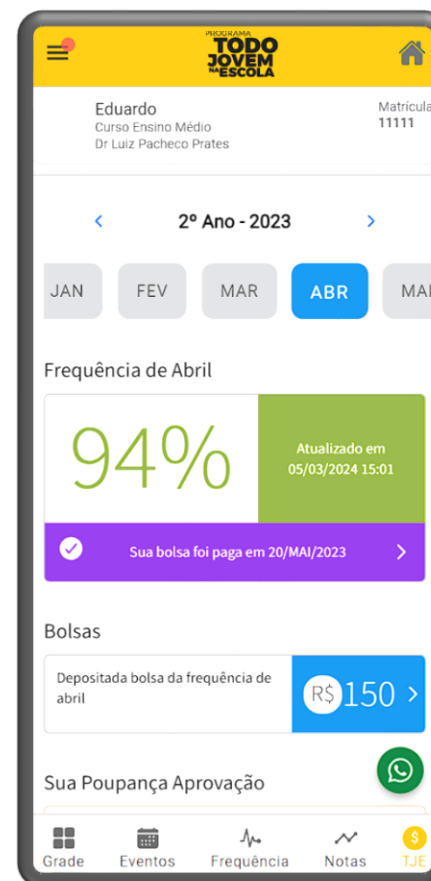

# Todo Jovem na Escola 2024

## RECEBIMENTO DO AUXÍLIO

Valores creditados no Cartão Cidadão emitido em nome do próprio estudante: bandeira Banricard (físico ou digital)

- ✓ **Maior autonomia**
- ✓ **Menor abandono**

## DISPONÍVEL NO DIA 12/03

Retirada nas agências do Banrisul e na FGTAS em Porto Alegre





# PROGRAMA LIÇÃO DE CASA

OBRAS  
PERMANÊNCIA

*O futuro da educação gaúcha.*

## Mais R\$ 1,4 bilhão

entre 2024 e 2026

CONTRATO MANUTENÇÃO	NOVO TODO JOVEM NA ESCOLA
<b>Etapa 1</b> R\$ 278,3 milhões	<b>2024, 2025 e 2026</b> R\$ 625,3 milhões
<b>Etapa 2</b> R\$ 496,8 milhões	



# Obrigado

## Eduardo Leite

Governador do Estado do Rio Grande do Sul

## Gabriel Souza

Vice-Governador do Estado do Rio Grande do Sul

## Izabel Matte

Secretária de Estado de Obras Públicas

## Raquel Teixeira

Secretária de Estado de Educação

 /governodoRS

 @governo\_rs

 @governo\_rs

 /governors

# EDUCAÇÃO OBRAS E PERMANÊNCIA

06 DE MARÇO DE 2024



O futuro nos une.